הארץ

1.20 ש"ח יום ו' כ"ד בכסלו תשמ"ז, 26 בדצמבר 1986 VOL. 68/20568 DECEMBER 26 1986

שההסתדרות תסלול ותבנה ותרוויח

ההסתדרות פסקה כי יש להעניק תוספת שכר ל־1500 מעובדי סולל בונה. מכיון שהסיוע הממשלתי הנדרש שכבר ניתן לחברה פושטת רגל זו, אינו מספיק, דורשת ההסתדרות סיוע ממשלתי נוסף [illegible]

שינוי מפלגת המרכז

נסים: יש לקצץ בבטחון; רבין: יש להוסיף לבטחון

"אין שינוי מהותי בסדר הכוחות של צה"ל מאז 1982", טען שר האוצר ● רבין: קיצוץ יהיה הפקרת הבטחון ● פרס ונסים וקיסר יפגשו לדיון ראשוני ביום א' ● ההסתדרות תדרוש להעלות סף המס ל־1000 ש"ח ולהשאיר פטורי מס ● העלאה סף המס תיצור חריגה של כ־200 מליון

מאת עקיבא אלדר
סופרת "הארץ" לענייני מפלגות

(סוף בעמוד 11)

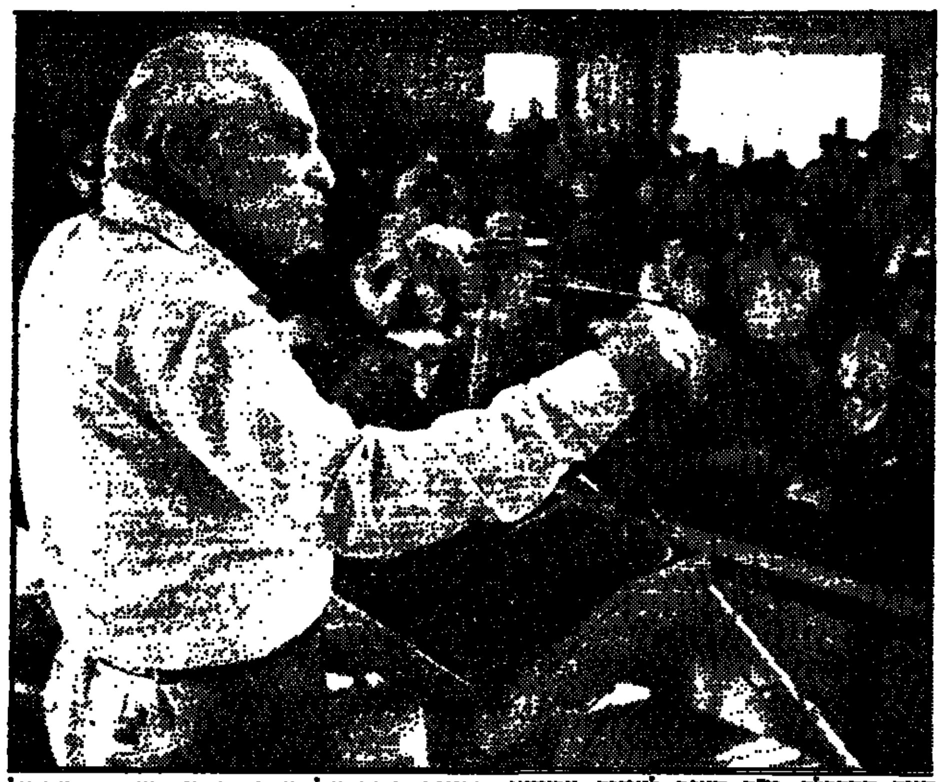

חיים הברפלד, יו"ר הוועד לאיגוד מקצועי, בכינוס המחאה של ועדי עובדים שנערך אתמול. (צילום: עוזי קרן)

בהסתדרות מגבירים פעולות המחאה ומחכים להזמנה לדבר

כנס מחאה של ארגונים ציבוריים נערך בבית הוועד הפועל ● נציגת ארגון אלמנות ויתומי צה"ל: הבעל קיבל צו 8 ולא חזר ועתה חוזר האוצר לצו שינכה מס מהתגמולים לאלמנתו ויתומיו

מאת יהודית וינקלר
סופרת "הארץ"

מטוס בואינג 737 של עיראק בטיסה לרבת עמון נחטף על ידי 2 עד 4 אנשים לסעודיה

החוטפים פוצצו רימונים במטוס ו־62 איש נהרגו בנחיתת האונס

מתוך העדויות המקוטעות מצטיירת התמונה הבאה: אנשי הבטחון ניהלו מאבק עם החוטפים ששלפו 2 רימונים ● לאחר הפיצוץ ניסה הטייס להנחית את המטוס אך החטיא המסלול ב־800 מטרים ● 44 ניצלו מהם 34 פצועים ● סגן ראש ממשלה ושר הפנים לשעבר של ירדן בין הניצולים ● אלמוני התקשר בשם "ארגון הפעולה המהפכנית" לתחנת רדיו פרטית בביירות ונטל האחריות לניסיון החטיפה

(סוף בעמוד 11)

כשידיו ורגליו כבולות יובא ואנונו להקראת האישום ביום א'

ביקש מעורך דינו להגיש עתירה נגד שלטונות הכלא על שלילת זכויותיו למשך חודש ימים — בהן שלילת האישור מחברתו ג'ודי זימט לבקרו בשבוע הבא וקבלת עיתונים וספרים, כולל הברית החדשה ● אמר לפרקליטו: רציתי שיידעו מאין נחטפתי, ומה קורה אתי ● שמירה כבדה על ואנונו לבל ינסה לפגוע בעצמו

מאת איתן רבין
סופר "הארץ"

נלכדה חוליית סכינאים ברצועה החשודה ברצח 2 יהודים מאשקלון

העצורים משתייכים להתארגנות נרחבת של הארגון הקיצוני "הג'יהאד האיסלאמי" ● משפחות הרצחים, נהגי המוניות חיים אורן וישראל קיטרו, תובעות עונש מוות

מאת איתן רבין וזאב שיף
סופרי "הארץ"

שריר הורה לפרסם דו"ח הבדיקה על שיפוץ פסק הדין של חריש

ח"כ רן כהן פנה לשמיר ולפרס בתביעה לפטר את היועץ המשפטי; מבקש לחקור איזה טעם מצא חריש — בין התיקים הרבים שהותיר אחריו — לתת פסק דין שבו הופיע עו"ד אמנון גולדנברג ● וירשובסקי: דאגה רבה לגבי אמינות היועץ

הורה לשפץ

(סוף בעמוד 11)

משאל פורי — מיוחד ל"הארץ"

המערך "מאבד גובה"; הליכוד מתאושש

למערך היו מצביעים היום 40.2% — לעומת 46.3% מיד לאחר הרוטציה ו־37.1% בכנסת הנוכחית ● לליכוד מובטחים עתה 23.1% — לעומת 22.5% לאחר הרוטציה ו־31.9% בכנסת

שיעור המתנבטים והתוחרות

	משאל	כנסת 11	השינוי
מערך	40.2	37.1	+3.1
נוטים למערך	7.8	5.1	+2.7
ליכוד	25.1	31.9	−6.8
נוטים לליכוד	8.8	5.2	+3.6
דתיים	9.4	11.4	−2.0
אחרים	7.6	6.4	+1.2

נסים: אגדיל תקציב מס הכנסה כדי שיגבו מס אמת

מאת נחמיה שטרסלר

שר האוצר יענה בחיוב לפניית אגף מס הכנסה ויסכים להגדיל את תקציב האגף כדי שזה יוכל להיאבק ביותר הצלחה בהעלמות המס ובריבוי החוסר של נישומים רבים.

(סוף בעמוד 11)

בני בגין: שרון — "רומס חסר מוסר"

התבטא כי "שבר לאבי את המנהיגות והתייחס אליו בצורה מזולזלת ומחוצפת"

(סוף בעמוד 11)

היום קונצרט היובל של הפילהרמונית

מאת סופר "הארץ"

שוק ההון בהמתנה

מאת יהודה שרוני
סופר "הארץ" לענייני כלכלה

ערך את העמוד: ברוך שפירא

חדשות הארץ

שיחות היום

עם: השופט אריה הגר, מנהל בתי המשפט
על: הפרוטוקול המשופץ של חריש
(עמ' 2)

*

עיראק: הדפנו מיתקפה אירנית, הרגנו אלפי לוחמים. איראן: העיראקים שיגרו פצצות כימיות
(עמ' 2)

*

ח"כ שפירא: אם יימשך הקיפוח האנטישמי של בתי החולים הדתיים — לא אאשר תקציב הבריאות
(עמ' 3)

*

שרות הארץ

מזג האוויר

התחזית:
אחר הצהריים ייעשה מעונן חלקית ובגשם יתחיל לרדת בלילה. התחזית לשבת: סר ער וגשום.
הטמפרטורות:
● ירושלים: 17—7.
● תל־אביב: 20—9.
● חיפה: 18—9.
● באר־שבע: 22—9.
הגולן 16—7, נהריה 18—9, צפת 15—6, טבריה 18—9, השומרון 19—8, נתב"ג 21—8, אילת 14—12.

שערי הדולר

	שער הדולר	השינוי בש"ח
יציג	1.4836	—
בנקים	1.7634	—
שוויר	1.5000	−0.0100

שער הסל

יציג	1.4978	—

בגליון זה 32 עמודים
בצירוף 64 עמודי מוסף
העיתון מופיע ב־3 חלקים

המוסף השבועי חדשות הארץ
מתפרסם היום בעמודים
ב8,
חלק א' 8—11
חלק ג' 1—12

לרגל הרחבת כיסוי מערכת הפלא־פון לירושלים ולחיפה
פלא־פון ב־10% הנחה

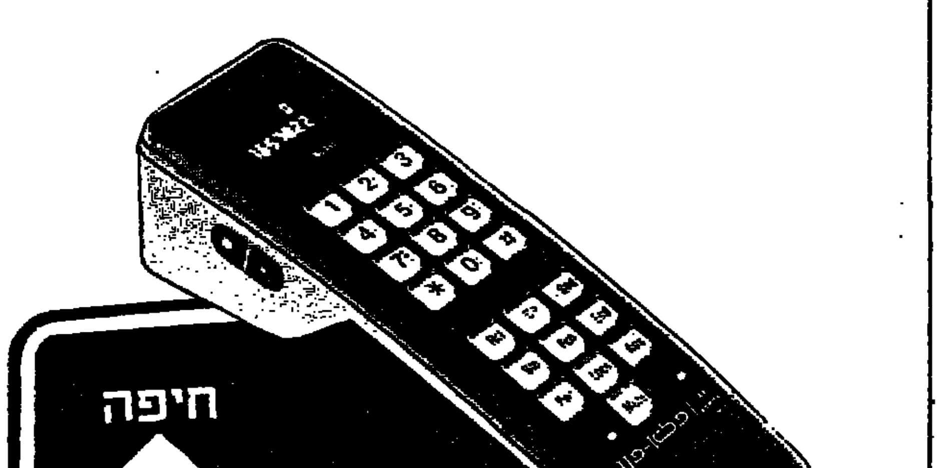

אם חיכית בקוצר רוח לרכוש מכשיר פלא־פון בהנחה — יש לך מכשיר הזדמנות זו:
לרגל הרחבת כיסוי מערכת הפלא־פון לאזור חיפה והצפון ולאיזור ירושלים, נערך מבצע מיוחד:
בין התאריכים 10־31 בדצמבר 86 יימכר הפלא־פון ב־10% הנחה.

בזק
מוטורולה תדיראן
תקשורת סלולרית בע"מ
ת"א: קרמיצקי 16, טל. 03־388307
חיפה טל: 04־725092
ירושלים טל: 02־716346

שים לב!
המבצע מוגבל ל־100 מכשירים בלבד!

התקנת המכשירים תבוצע החל מ־1 בינואר 87.

פלא־פון
טלפון מהפכני נייד בחיוג ישיר

مكذا من الاهل

ראיתי שמעתי

כריסט־נס חנוכה

השנה תהיה תשובת הסיו־ר חב"ד לחג המולד הנוצרי — חנוכיית ענק — 18 מטר רוחבה לכבוד חג החנוכה. החנוכיה "תהלך" על מימי הכינרת, כמעשה ישו הנוצרי. החל מהיום, נר ראשון של חנוכה, יפליגו מדי ערב אישי ציבור מנמל [?] הארץ אל לב האגם, שם תצפה דוברה שעליה תוצב החנוכייה הענקית, ויבעי־רו בה אבוקות של נפט כמספר נרות החנוכה באותו יום. צעירי חב"ד מטבריה, שיזמו את המבצע חסר התקדים, מגדירים אותה — "החנוכייה הגדולה ביותר במזרח התיכון", ומבטי־חים שהיא תיראה מכל הישובים המשקיפים אל הכינרת.

מכפר חב"ד נמסר אתמול שהחסידים ימשיכו השנה במ־סורת השנים הקודמות, ויציבו לא פחות מ־500 חנוכיות ענק במקומות שונים ברחבי העולם. ביניהם: הרחבה שמול הבית הלבן, מול בניין האו"ם בניו־יורק, במרוקו, באוסטרליה, ב־צרפת ובעוד עשרות אתרים.

כמו כן התקבל שליח הרבי מלובביץ' בארה"ב, בבית הלבן, על ידי הנשיא רונלד רייגן שהבטיח: "החנוכיה היפה ש־נתתם לי, תהיה מונחת על שול־חני עד לאחר חג החנוכה".

אורי בנר

ביקור בצל המחאה

במקביל למחאתה של ממ־שלת איטליה על טענותיו של מרדכי ואנונו כי נחטף מארצות איטליה, נמסר כי סגן ראש ממשלת איטליה, ארנלדו פורלאני, עומד להגיע לביקור בישראל בראשית חודש ינואר '87 כאורח הקרן הקיימת. בעת ביקורו יחנוך פורלאני יער בי־תיך לזכר היהודי האמריקאי ליאון קלינגהופר ז"ל, שנרצח בידי מחבלים על האניה האי־טלקית, אקילה לאורו.

במהלך ביקורו בארץ יתלוו לפורלאני רעייתו ומשלחת ה מורכבת מאנשי לשכתו וכן מר ג'ורדו ביאנקו, מנהיג סיעת הרוב בבית הנבחרים האיטלקי וחבר הפרלמנט [illegible]. בעת ביקורו בארץ יתקבל האורח על ידי נשיא המדינה, יו"ר הכנסת, ראש הממשלה, וכן על ידי יו"ר הדירקטוריון של הקק"ל משה ריבלין.

ג.אורים

התחיה נגד אייבי

סיעת "התחיה" לא מתלהבת מן הרעיון שרשות השידור תאמץ את אייבי נתן אל חיקה. יו"ר סיעת "התחיה", הפרופ' יובל נאמן, התקשר אתמול ליו"ר רשות השידור,

פרופ' יובל נאמן

מיכה ינון, ומחה באוזניו על כוונות אלה. לדברי נאמן, אייבי נתן הוא ששורש בישראל את זרעי "שלום עכשיו", והכניס לארץ אווירה שונה מזו שהיתה כאן בשנות ה־50. העובדה שאייבי עשה את כל אלו "מתוך תמימות וכוונה טובה", כפי שטען נאמן עצמו, אינה עומדת לו בשלב זה של פעילותו. סיעת "התחיה", פסק נאמן, מתנגדת לסיפוחו לרשות השידור.

דווקא מאיר אינדור, איש גוש אמונים שביקר אתמול אצל ינון, לא מתנגד לאייבי, רק רוצה להיות כמוהו. בשיחה עם ינון טען כי גם לגוש אמונים מגיע רדיו מקומי כמו לאייבי, והעובדה כי "קול השלום" משדר זה 14 שנה בניגוד לחוק, אינה צריכה לשמש עילה להציל את ספינתו הטובעת.

לילי גליל

מינויים חדשים

בניגוד לשנים קודמות, ממ־הרת השנה ועדת המינויים של משרד החוץ לשבץ את הדיפ־לומטים במקומות כהונתם החדשים. בין המינויים האחרונים: יצחק אבירם, ציר בפאריס, לידיה שקרון, יועצת בשגרירות בז'נבה [?], אהרון בר נתן, קונסול ברומא.

הוזזה עסקה גם במינויים בירושלים: יצחק שפי, נתמנה לסמנכ"ל לאמריקה הלאטינית, אביב שיר און, סגן דובר משרד החוץ [illegible], סגן מנהל מחלקת צפון אמ־ריקה.

א. לם

הורוביץ מחדש מסורת

יו"ר מועצת המנהלים של בנק לאומי, אלי הורוביץ, מחדש היום מסורת בת שנים רבות בה היה יו"ר בל"ל. הוא פותח את השנה הדרשה בהר־צאה במועדון המסחרי התע־שייתי בתל אביב. מסורת זו נקטעה לפני שנתיים, כאשר פורסם דו"ח מבקר המדינה על מניות הבנקים בשבוע שבו עמד יפת להופיע. יפת, שלא רצה להגיב על הדו"ח, ביטל את הופעתו.

להופעותיו של יפת במועדון, שם נהג להתוות את הקו של מערכת הבנקאות לשנה הבאה, היו נוהגים להגיע עשרות פקי־דים בכירים של בל"ל.

אריה לביא

כסאות מוזהב

חנן בן יהודה, מנכ"ל קרן תל אביב לפיתוח הגיע לאחד רונה כשר מכירות מעולה בלוס אנג'לס בארה"ב. היה זה בעת סעודת ערב חגיגית, מקדימה לארוחת ערב שתיערך בתחילת ינואר, לצורך איסוף תרומות להשלמת הסינמטק הנבנה בתל־אביב. בארוחה זו, בה השתתפו השחקן ג'ק למון ו[illegible] סינטרה, בתו של פרנק סינטרה, מכר בן יהודה תוך חמש דקות מקומות ישיבה לארוחה החגיגית, בסך 70 אלף דולר [illegible].

בארוחת הערב שתתקיים בינואר ישתתפו, [illegible], וכן ראש עיריית תל אביב, שלמה להט וחנן בן יהודה.

ע.ר.

האלו דולי

כמאתיים בובות, שנוצרו מ־שנת 1700 ועד ימינו, מוצגות במוזיאון של לונדון עד סוף חודש אפריל 1987. אחד הצג־גים המרכזיים ייקרא בשם "האלו דולי", הבובה בית הבובות בו נהגה המלכה מרי לשחק בילדותה.

ע. שושן

בעריכת עידית רוזנבלום

איראן: כבשנו אי; עיראק: סיכלנו את ההתקפה, הרגנו אלפי לוחמים

איראן: אנו הרגנו 1500 עיראקים • טהרן: עיראק שיגרה פצצות כימיות על ערים איראניות

בגדאד (ע"ד וע"צ). עיראק טענה אתמול, כי כוחותיה הביסו כוח איראני שתקף את עיר הנמל הדרו־מית בצרה מכיוון מזרח. "ההתקפה הנושעת של האוייב סוכלה להלך־טין ע"י הארמיה ה־3" ואלפי איר־אנים נהרגו, נאמר בהודעה רשמית שפרסם הפיקוד העליון העיראקי.

עיראק דיווחה קודם לכן על התקפה בשני צירים על בצרה, עיר בעלת אוכלוסיה של מיליון איש. בהודעה לא נאמר דבר על המצב מזרחה לבצרה, שם נמצאת הארמיה ה־7 [?] של עיראק.

תגמול על המתקפות

קודם לכן נמסר כי המתקפה האיראנית החלה בשעה 21:10 ביום רביעי בערב. רדיו טהראן מסר, כי כוחות איראניים שהתקדמו בתחום עיראק, כבשו אי במרכז נתיב המים שאט אל־ערב, המפריד את הגבול הדרומי בין שתי המדינות. זה האי אום אל־רסאס, מדרום־מזרח לבצרה.

רדיו טהראן הוסיף כי 80 אחוז מחטיבת שריון עיראקית ו־50 אחוז מחטיבת רגלים הושמדו במתקפה הנושה שהחלה ביום רביעי בלילה. הרדיו ציין כי מתקפת "קרבאלה־4" נפתחה כתגמול על הפצצת ערי־ אזרחים שבוצעו לאחרונה על מרכזי תעשיה ומגורים איראניים.

רדיו טהראן טען כי ספינת מלחמה עיראקית הושמדה בטיל שנורה לתוך הבסיס הימי אום־קאסר בקצה הצפוני של המפרץ.

טקטיקות חדשות

איראן גם הודיעה כי מטרות המתקפה היו מוגבלות, והטענות העיראקיות כי היתה זו מתקפה גדולה, אינן נכונות.

דובר איראני גם מסר כי עיראק סבלה אבידות כבדות במתקפה. הוא אמר כי מטרת המתקפה היתה "להסל כוחות אויב והיא חשובה מבחינה צבאית בעיקר בשל טכ־טיקות חדשות שהונהגו בה".

הדובר הוסיף "הצלחתם של הלוחמים המוסלמים האיראניים בחציית נתיב המים ופריצת המר־צבים המבוצרים של האויב מסביב לאי אום אל־רסאס היתה מרהימה מנקודת השקפה צבאית, משום שה־כוחות העיראקיים מעולם לא העלו על דעתם כי הלוחמים האיראניים יוכלו לחצות את הנהר במהירות כה רבה ולתקוף אותם".

עוד מסר הדובר כי הכוחות האיר־אנים גם "הסתנגו" לשלושה איים קטנים יותר בנתיב המים והרגו או פצעו מספר רב של חיילים עיר־אקיים.

הוטלו פצצות כימיות

גילוי דעת צבאי איראני מסר אמש, כי מטוסים עיראקיים הטילו פצצות כימיות על הערים באזור מאראן [?] ואיסלאמבאד־גארב שב־צפון מערב איראן, אשר הופצצו בי־מים האחרונים.

מצד אחר נאמר בגילוי הדעת, כי איראן הביתתה הפצצות כבדות, בגזרות שונות של החזית המש־תרעת לאורך 1,200 ק"מ שבינה ובין עיראק.

הטלוויזיה של טהראן, מצידה, מסרה כי בקרבות שבדרומה של החזית נהרגו אלף וחמש מאות חיי־לים עיראקיים וארבעת אלפים וחמש מאות נפצעו. לא נמסרו נתונים על אבידות בקרב הצבא האיראני.

ראש הסי־אי־איי שרוי בעלפון עמוק

בעקבות ניתוח להוצאת גידול ממאיר ממוחו • מומחים: תחזית פסימית • הוחל בחיפוש מחליף

ניו־יורק (ע"צ וע"ד). ראש סוכנות הביון האמריקאית, ויליאם קייסי, שקוע בעלפון עמוק לאחר שנותח בשבוע שעבר כדי להוציא גידול ממאיר ממוחו, מסרה הבוקר רשת הטלוויזיה סי־בי־אס.

היא ציינה כי קייסי בן ה־73 "מגיב רק על גירויים מבוזנים".

רשמית נמסר כי מנהל סוכנות הביון, המאושפז בג'ורג'טאון שליד וואשינגטון, נמצא במצב "יציב". הרופאים אומרים כי הם מרוצים מהתקדמות החולה.

מומחים מסרו לרשת הטלוויזיה, כי העלפון בו שרוי קייסי איננו תוצאה נורמלית של הניתוח, ואולי מצביע על תחזית פסימית. עם זאת מסרו רופאי עצבים, כי מצב זה, עדיין יכול להשתנות.

עיתוני ארה"ב כבר מסרו, כי הבית הלבן כבר פתח בגישושים בדבר אפשרות של החלפת קייסי בראשות הסי־אי־איי.

ויליאם קייסי

בינתיים מסר מקור ממשלתי בוואשינגטון, כי המחלקה, שבמס־גרתה ניהל הקולונל אוליבר נורת את מכירות הנשק לאיראן, העביר כספים למורדים של ניקרגואה במסגרת אירגון מחוץ של מועצת הבטחון הלאומית.

פקידים בכירים שרצו בעילום שם, אמרו כי המחלקה הפוליטית־הצבאית של מועצת הבטחון תבוטל, משום שאין לה תחומי אחריות אחרים מוגדרים. "אנו רוצים לחזק את הצוות ולהגדיר את המטרות" הסביר אחד הפקידים.

נתגלו עקבות התעברות

וואשינגטון (ע"צ וע"ד). ממשלת ארה"ב גילתה את עקבותיהם של כ־20 מיליון דולר תרומות שנועדו למורדי ניקרגואה, שמוצאם [?] [illegible] ברונאי והמוציאה האחרת מתרו־מות פרטיות שונות - מסר אתמול ה"ניו יורק טיימס".

העתון מציין, מפי פקיד בכיר שרצה בעילום שם, כי זו הפעם הראשונה שנמסר מספר רשמי לגבי כספים שנאספו מתורמים פרטיים זרים כדי לעזור ל"קונטראס" הלוחמים נגד הממשלה הסאנ־דיניסטית.

כספים אלה מתווספים ל־10 עד 30 מיליון דולר שמקורם במכירות נשק לאיראן, אשר הועברו למור־דים.

אשר לתרומה של שליט ברונאי, היא הועברה לחשבון בנק בשוויץ, אותו פתח הקולונל נורת, והיא עולה בהרבה על האומדנים של חוקרי הקונגרס האמריקאי.

עם זאת לא ברור אם כל הכספים הללו הוצאו כדי לקנות נשק וציוד צבאי אחר עבור המורדים. הללו אומרים כי קיבלו הרבה פחות מ־20 מיליון דולר שנאספו באותן שנתיים שארה"ב לא היתה רשאית להושיט סיוע צבאי למורדים, בשל התנגדות הקונגרס.

רוגז בספרד על הקדמת פירסום מינוי בן עמי לשגריר במדריד

מאת עקיבא אלדר
סופר המדיני של "הארץ"

שגריר ישראל בספרד שמואל הדס דיווח אתמול לירושלים כי משרד החוץ הספרדי זועם על פרסום מינויו של פרופסור שלמה בן עמי לשגריר הבא במדריד בטרם אישרה ממשלת ספרד את המינוי כנדרש על פי כללי הפרוטוקול.

הדס ציין, כי תמיהה מיוחדת עורר ראיון של בן עמי לגלי צה"ל, שבו תיאר את תכניות העבודה שלו (בתנאי שהממשלה תאשר את המינוי) ובכך ביטל למעשה את ערכו של האישור הנדרש מממשלת ספרד.

הדס תיאר במברק ששיגר למשרד החוץ את התגובה הקשה שהשמיעו באוזניו בכירים במשרד החוץ הספרדי על התנהגותו של יורשו ושל משרד החוץ בירושלים. יצויין כי גם ממשלת ישראל טרם אישרה את המלצת ועדת המינויים של משרד החוץ למנות את בן עמי לשגריר הבא.

בעבר סירבו שתי מדינות לאשר את מינויים של שגרירים ישראלים בתגובה על פרסום מינויים בטרם עת.

דו"ח רשמי: 70 פושעי מלחמה נאצים מתגוררים באוסטרליה

דו"ח שחיברה ועדה שהקימה ממשלת אוסטרליה ממליץ להעמידם לדין או להסגירם למדינות בהם ביצעו הפשעים

מאת גדעון אלון
סופר "הארץ"

דו"ח מיוחד של ועדת חקירה שהוקמה ע"י ממשלת אוסטרליה מגלה, כי כ־70 פושעי מלחמה נאצים מתגוררים באוסטרליה. על פי ממצאי הדו"ח שהוכן ע"י אנדרו מנזיס [?] המשתרע על פני 180 עמו־דים, מתברר כי בנוסף ל־70 פושעי המלחמה, החשודים בביצוע פשעים חמורים במלחמת העולם השניה בעת ששירתו בצבא הנאצי, שוהים באוסטרליה גם עשרות משתפי פעולה עם הנאצים.

הדו"ח קובע, כי לא נמצאו שום ראיות לכך שראשי משטר אוסט־רליה סייעו לפושעי המלחמה הנאצים להיכנס לאוסטרליה ולקבל אזרחות. מחבר הדו"ח מציין כי הוא נעזר ברשימות של 40 פושעים נאצים, שנמסרו לו ע"י מנהל המשרד הישראלי של מרכז ויזנטל והסטור־יון השואה אפרים זורוף.

בין השאר העביר זורוף לוועדת החקירה האוסטרלית, רשימות של חברי יחידות רצח שפעלו במזרח אירופה והשתתפו באורח פעיל בר־ציחתם של אלפי יהודים.

הדו"ח ממליץ להקים גוף מיוחד, דוגמת המשרד לחקירות מטעם ממשלת ארה"ב, על מנת שיטפל בבקשות הסגרה של הפושעים הנאצים למדינות בהם ביצעו ה פשעים או לחילופין שממשלת אוסטרליה תפעל לביטול אזרחותם וגירושם מארצותיה. כן ממליץ שממ־שלת אוסטרליה תעמיד לדין את הפושעים הנאצים שיש להם אזרחות אוסטרלית ושום מדינה לא ביקשה את הסגרתם לידיה.

צוות ישראלי חילץ סירת זכוכית שנסחפה לשטח המצרי

מאת איתן רבין

השלטונות המצריים בדרום סיני אישרו אתמול לצוותי חילוץ ישר־אלים להלך [?] סירת זכוכית ישראלית שנסחפה לשטח מצרי - כך נודע לסופר "הארץ".

10 מחבלים נהרגו בפשיטה בכפר מיידון

מאת מנחם הורוביץ
סופר "הארץ" בצפון

לפחות 10 מחבלים נהרגו בכפר מיידון 10 ק"מ צפונית לאיזור הביטחון במהלך פשיטת צה"ל שלשום בכפר. מקורות לבנוניים מסרו אתמול כי תושבים רבים המתגוררים מחוץ לאיזור הביטחון [illegible] לחידוש הקרבות בין חיילי צה"ל ובין המחבלים. בצבא דרום לבנון והגברה [illegible] חושש לתגובה של המחבלים על [illegible] בין הפלשתינאים לאמל באיזור צי־דון וביירות תכון האש עונה כלפי איזור הביטחון.

טמיר ייצא לתאם ביקור פרס במצרים

מאת עקיבא אלדר
סופר המדיני של "הארץ"

מנכ"ל משרד החוץ אברהם טמיר ייצא ביום ראשון לביקור בקאהיר שמטרתו יתאם את ביקורו של שר החוץ שמעון פרס במצרים במחצית הראשונה של פברואר, זמן קצר לאחר שובו של הנשיא חוסני מובארק מארה"ב ולאחר הוועידה האיסלאמית בכווית. טמיר ינסה לגבש עם יועציו של מובארק נוסח, שיגשר על הפערים בנושאי הוועידה הבינלאומית ושיחות ההכנה שיקדמו לה. בירושלים מקווים, כי ביקורו של פרס בקהיר יוציא את תהליך השלום מקפאונו.

טמיר יקיים בקאהיר שיחות גם בנושא הפיצויים למשפחות הנספים בראס בורקה ונושאים בילטרליים בתחום התקשורת, האנרגיה ועוד.

דיפלומט לובי נרצח בלבנון

שטורה (ע"צ). דיפלומט לובי המוצב בדמשק נרצח וחברו נפצע קשה בבוקר יום אתמול בביקעת לבנון הנתונה לפיקוח סורי — כך נמסר מפי גורמים יודעי דבר בשטורה.

יועץ בשגרירות לוב בדמשק, מוסבאח מחמד גאריבי, נהרג במ־קום, הדיפלומט אחר, מוחמד אבו־באקר ראחומאני, נפצע פצעים קשים על ידי צרורות מנשק אוטומטי שנורו לעבר מכוניתם מתוך מכונית אחרת ליד הכפר תענאייל, השוכן כ־45 ק"מ מזרחית לביירות.

וייצמן: אהיה מוכן לדבר עם אש"ף אם יקבל את 242

הבעיות שלי עם צמרת המערך הן משניות ושוליות • הממשלה מורכבת מארבעה שרים: ראש הממשלה, ממלא מקומו, שר הבטחון ושר האוצר; מליאת הממשלה בת 25 שרים היא פרלמנט והכנסת — בית לורדים

(ע). השר עזר וייצמן אמר אתמול, כי הוא תומך בתכנית הכלכלית של האוצר והרפורמות במיסוי ובשוק ההון, בתנאי שיוכנסו מספר שינויים ותימנע פגיעה באוכלוסיות מצוקה. וייצמן, שהרצה בפני חברי ארגון הקבלנים והבונים בבית המהנדס בתל־אביב, אמר, כי התכנית הכל־כלית נכונה ביסודה והרפורמה במי־סוי מוצדקת.

בתשובה לשאלה על יחסיו עם צמרת המערך, אמר מר וייצמן, כי הוא מבקש שיתממשו ההסכמים בינו לבין המערך והזכיר כי הוטל ספק בביצוע הרוטציה והיא הת־ממשה. "בצורה דומה אני מבקש כי יתמלאו ההסכמים אתי" אמר. הוא הוסיף עם זאת, כי הוא רואה בכל הפרשה הזאת עניין משני ושולי בלבד.

ממשלה לא חוקה

וייצמן אמר כי - טוענים אלה התוקפים, כי ממשלת אחדות לאו־מית היא ממשלה חוקה. הוא ציטט דברים שאמר לח"כ רוני מילוא מן הליכוד: "במשך שנתיים אתה לא מצליח להעביר מה שהבטחת לחבר־יך שלך בעניין ההתנחלויות. אני גם כן יושב שנתיים בממשלה ואינני רואה שום התקדמות מדינית. שני הגופים הגדולים בממשלה משתקים זה את זה".

עוד אמר כי "הממשלה מורכבת מ־4 שרים: ראש הממשלה, ממלא מקומו, שר הבטחון ושר האוצר. מליאת הממשלה, בת 25 השרים היא הפרלמנט והכנסת היא בית הלורדים.."

שני פרטנרים להסדר

בהתייחסו לנושא המדיני אמר מר וייצמן כי ישנם שני פרטנרים להסדר — מצרים וירדן — ושהוא רואה את אש"ף כמייצג הפ־לשתינים.

"אם אש"ף יקבל את החלטה 242 אני מוכן לדבר אתם", אמר. "באלכסנדריה דובר על הבנות לפור־מה בינלאומית. "אצלנו יהיה ויכוח והעם יצטרך להחליט. אני מצדד בדרך של ניהול מו"מ עם מצרים, ירדן והפלשתינים שמכירים בהחל־טה 242", אמר.

חריש ביקר בטאבה

מאת עקיבא אלדר וגדעון אלון
סופרי "הארץ"

היועץ המשפטי לממשלה יוסף חריש ביקר השבוע לראשונה בשטח המריבה בטאבה במסגרת סיור, שערכו המומחים המייצגים את ישראל בבוררות בג'נבה. בסיור השתתפו גם מנכ"ל משרד המש־פטים מאיר גבאי, הפרופסורים למשפט יהודה בלום ושבתאי רוזן המשמשים יועצים לטוענים הישר־אלים, היועץ המשפטי של משרד החוץ רובי סיבל, ראשי מחלקת המדידות וקצינים בכירים בצה"ל.

גילוי ראשון: אלה השישה שרצחו את ברנדוט ב־48

המקומון הירושלמי "כל ה־עיר" מגלה היום את שמותיהם של אנשי לח"י שהתנקשו ברוזן פולקה ברנדוט ב־17 בספטמבר 1948.

לפי עדויות של קרובי מש־פחתם של המתנקשים, של אנשים שהיו מעורבים באירוע ושל אנשי לח"י לשעבר, מוסר העיתון, כי חוליית המתנקשים כללה את יהושע כהן שירה בברנדוט, את יצחק מרקוביץ, דוד אפרתי ושמואל רוזנבלום, שנסעו איתו בג'יפ אחד וסייעו לו בירי על שיירתו של הרוזן, את יהושע זטלר ומשולם מקובר, שנסעו בג'יפ שני אשר שימש רכב אבטחה, ולא נטלו חלק בירי. כל האנשים ששמם מזכיר העיתון נפטרו בינתיים, פרט למקובר [illegible], אשר מכחישים כל קשר לפרשה. יצויין כי עובדת השתתפותו של יהושע כהן בהתנקשות נחשפה לפני שלושה חודשים בידי ההיסטוריון מיכאל בר־זוהר. זהו־תם של יתר המתנקשים לא פורסמה עד היום.

כתב "כל העיר", ירון אביטוב, שוחח עם רעייתו ועם בנו של שמואל רוזנבלום, והם אישרו בפניו בפה מלא כי רוזנבלום השתתף במבצע. גם אחיו של יצחק מרקוביץ' עו"ד אליהו מרקוביץ' אמר כי היה ער לאפשרות שאחיו נטל חלק בהתנקשות. לוחמים בכירים בארגון לח"י, ביניהם ב"ימי אלבלק ומרדכי לוי, אישרו אף הם את הדברים ומסרו פרטים מבצעיים על הפעולה.

זכו בפיס

בסך 150 ש"ח זכו הכרטיסים שמספריהם מסתיימים ב־: 3968; 6507.

בסך 25 ש"ח זכו הכרטיסים שמספריהם מסתיימים ב־: 169; 202.

בסך 16 ש"ח זכו הכרטיסים שמספריהם מסתיימים ב־: 207; 287; 439.

כל הכרטיסים שמספריהם מסתיי־מים בספרה 9 זכו בסך של 2.50 ש"ח.

בסך 5 ש"ח זכו המספרים המסתיי־מים:
036; 127; 130; 190; 209; 218;
234; 251; 307; 314; 366; 442;
452; 614; 620; 632; 671; 691;
698; 694; 747; 800; 802; 806;
844; 897.

בסך 2.50 ש"ח זכו המספרים הדו־ספרתיים:
00; 01; 04; 07; 12; 13; 15; 20; 22;
28; 29; 37; 39; 49; 51; 52; 57; 60;
73; 74.

רק הרשימה המלאה את תוצאות ההגרלה מחייבת את מפעל הפיס.

בהגרלת "הכ־פרס" מטעם מפעל הפיס מס. 52/86 שהתקיימה ביום 25.12.86 זכו הכרטיסים הב־אים:

בסך 180,000.00 ש"ח זכה המספר 252457.

הפרס המצטבר בסך 200,000 ש"חים עובר לשבוע הבא.

מקסימום פרס ראשון בשבוע הבא יהיה 480,000 ש"חים (כולל צבירה).

בסך 12,000 ש"ח זכה המספר 156988.

בסך 6,000 ש"ח זכו המספרים: 614061 352265.

בסך 300 ש"ח זכו המספרים:
013530; 081756; 039141;
041107; 105038; 116658;
154760; 291919; 321292;
355376; 362930; 404889;
467770; 490596; 527582;
607699; 615152; 679645;
697999; 707066; 716135;
725463; 731618; 742746;
742816; 746180; 755758;
811714; 830377; 852084;
889319; 898775.

שיחת היום / גדעון אלון

עם: השופט אריה הגר, מנהל בתי המשפט
על: הפרוטוקול "המשופץ" של חריש

ללא ספק היו תיקונים בפרוטוקול

שר המשפטים הורה לך הערב לפרסם את כל החומר הנוגע לדו"ח שהוכן בפרשת הפרוטוקול "המשופץ" של חר־יש. מתי תתן פומבי לדו"ח?

בינתיים אני לא מפרסם שום דבר. עכשיו השעה 8.30 בערב, ואינני יודע איפה החומר. כלומר הוא נמצא ברשותי, אבל לא תחת ידי. מחר, אחרי שאידע הנוה, נבחן את העניין מחדש.

נתקבל הרושם שאתה ממ־שיך להתנגד לפירסום הדו"ח. מדוע בעצם?

כי השקפתי היא שבירור הנערך על ידי מנהל בתי המשפט ומובאזין מגישים לשר המשפטים, עם כל הכבוד לזכותו של הציבור לדעת, צריך לשקול ולבחון מה לפרסם וכיצד. אני חושב שבדיקה פנימית הנערכת לגבי איש זה או אחר, לא צריך לתת לה פירסום ואינני מבחין כרגע אם מדובר ביועץ המשפטי לממשלה או בפקיד עזר שלי.

שר המשפטים הורה לך לחקור את הפרשה?

נתבקשתי על ידי שר המש־פטים, אולם לא השר הורה. אגיד לך יותר מזה, למעשה בדקתי את הנושא על דעת עצמי. בעקבות הפירסומים שהיו בעתון בנושא זה, הייתי סבור כמנהל בתי המשפט שיש לפתוח בבדיקה.

אחרי שהכנת הדו"ח חדר־ לפה, היו התפתחויות נוספות בפרשה?

השופט לשעבר חריש הגיב על הדו"ח והעיר את הערותיו.

אני מבין שממסקנות הדו"ח עולה בבירור, שחריש הוא שהורה לקלדנית שלו לשנות את התאריך של פסק הדין מ־? ביוני (מועד בו [illegible] המשפט) ל־2 ביוני (תאריך בו שימש עדיין כשופט)?

ללא כל ספק נעשו תיקונים בפרוטוקול. כדי להגיע למסקנה שנעשה תיקון של התאריך לא היה צורך בתגובתו של חריש. הדברים האלה היו ברורים גם קודם לכן. אבל נראה לי שהפרסו־מים היום היו די מגמתיים ונועדו להבאיש את שמו של חריש.

בוודאי ביקשתם מהמשטרה לחקור את פרשת העלמות של מסמכים מהתיק. מה העלתה החקירה?

המשטרה עדיין לא סיימה את החקירה בתיק. היו שני מסמכים שנעלמו, הפרוטוקול המקורי מה־19 במארס, וטיוטת פסק הדין מתחילת החודש יוני.

בסיכום, כמו שהיה אומר על חקירת הפרשה המצערה הזו. אתה שבע רצון מהתוצאות?

אינני יודע מה זה שבע רצון. אני מבקש להבין את תוצאות הבדיקה מבחינת את דעתי.

מעבר למה שכבר אמרתי, לא אומר לך דבר.

הגיע משלוח חיסון נגד שפעת

יהיה זול בכחצי מתרכיב החיסון שאזל מהשוק

(ע). כ־15 אלף תרכיב חיסון נגד השפעת מן הטאיוואן־סינגפור הגיעו אמש מבריטניה והועברו למעבדות הנגיפים של משרד הבריאות בתל השומר.

מחיר מנת תרכיב של היצרן הבריטי "בריאל" יהיה 10.60 ש"ח. התרכיבים יופצו בבתי המרקחת, ככל הנראה, רק ביום א', לאחר שמ־עבדות משרד הבריאות תסיים את הבדיקות הדרושות.

כזכור, אזלו כל תרכיבי החיסון מבתי המרקחת עקב התעוררות חסרת תקדים של אזרחים שביקשו לרכוש את התרכיב מן הזן החדש.

התרכיב שהופץ השבוע ושנחטף מיד עם הגיעו לבתי המרקחת היה יקר בהרבה מן המחיר הרגיל הנגבה עבור מחיר של 21 ש"ח.

באלגו לייבא אותו נוכח המחסור והדרישה העצומה לתרכיבים.

מגיפת השפעת מתפשטת והולכת בינתיים, בכל רחבי הארץ. רווח על העדרויות רבות של עובדים ותלמי־דים. בנוסף לשפעת, קיים ריבוי במספר מקרי ההצטננות הרגילים, השכיחים בעונה זו.

לו היו נרות חנוכה הקטנים לבבות גדולים וחמים המעלים על נס האהבה ודפוסי חשיבה אחרים ביחס לשכן מהות קיומנו היתה נסבלת וסוחפת

קאמינקר

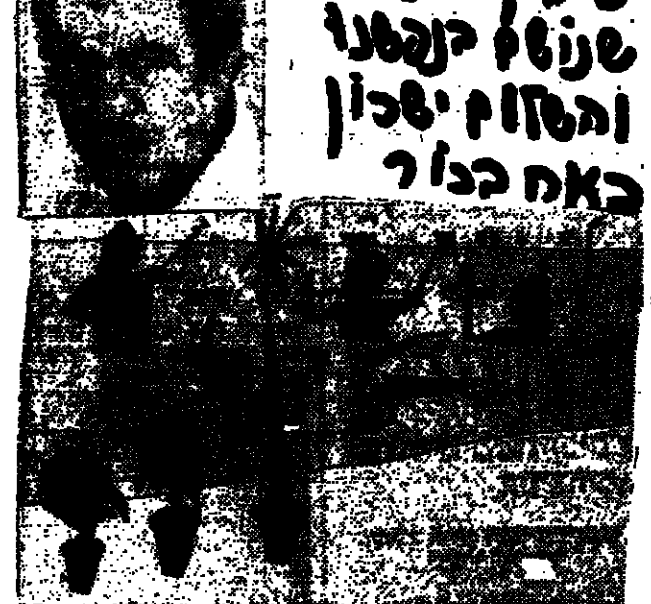

המעלות של אל על

	מעל' מינימום	מעל' מכס'		הטמפרטורות אתמול	
אמסטרדם	3	8	גשם	9	0
אתונה	3	8	גשם	4	6
בוקרשט	−5	−2	משלג	—	—
בריסל	5	7	גשם	0	6
וינה	−7	−3	מעונן	−4	−3
ז'נבה	3	6	ממטרים	−8	−1
לונדון	6	9	ממטרים	5	10
ליסבון	5	11	בהיר	3	15
מדריד	1	8	בהיר	−1	5
ניו־יורק	3	6	גשום	1	6
פריס	3	7	ממטרים	5	8
פרנקפורט	−1	3	מושלג	−10	−1
ציריך	2	5	ממטרים	—	—
קהיר	13	24	מ"ח	9	25
קופנהגן	−2	2	מושלג	−3	8
רומא	5	8	בהיר	−4	9
שטוקהולם	−6	−3	מושלג	−5	−2

אל על — הנתיב הישיר [?]

מפעלי תובלה בע"מ
הזמנה מס' 84־12/86

פניה לקבלת הצעות להובלת אשלג
מסדום לדימונה ולאשדוד
בכמות של כ־150,000 טון
עבור מפעלי תובלה

1. פרטי וטפסי ההזמנה ניתן לקבל במזכירות החברה בבאר־שבע בשעות העבודה הרגילות.
2. להסברים ובירורים ניתן להתקשר למר ש. הלאי טלפונים 057־74961, 057־31338.
3. מועד אחרון להגשת ההצעות יום ו' 2.1.87 שעה 12.00

אין החברה מתחייבת לקבל את ההצעה הזולה ביותר או כל הצעה שהיא.

ספר חדש בהוצאת שוקן

תחת חורש חלב

מאת דילן תומאס

בתרגומה של שולמית הראבן

יצירתו האחרונה של דילן תומאס, "אנדר מילקווד", היא תיאור עיירה וולשית במשך יממה אחת. משחק הקולות מעביר לפנינו את המקום ואת האנשים הגרים בו, החיים והמתים, בזיקוקין דינור של לשון עשירה וקונדסית גם יחד.

ש

הוצאת שוקן/ירושלים ותל־אביב

חברת החשמל מחוז ירושלים בע"מ

25.12.86

הודעה בדבר הפסקת זרם החשמל

חברתנו מצטערת להודיע על שהיא נאלצת להפסיק את זרם החשמל ביום ראשון 28/12/86 מהשעה 8.00 עד השעה 15.00

בישובי: עטרה, חלמיש ונבה צאלה.

חברתנו מבקשת את סליחת הצרכנים על ההפרעות שייגרמו להם עקב מעולה או לשם התקנת ציוד חדש על רשת מתח גבוה.

ההנהלה

לקראת הרחבה, מבוקש להנהלת חברה העוסקת בהוצ"לת, דפוס והפצת ספרים:

מנהל שיווק/מכירות

יכולת מוכחת בשיווק, מכירות והפעלת צוות מוכרים — הכרח.

לפנות לת.ד. 37115 תל־אביב, עבור שווק

נשים

במידות גדולות

אופנה יפה ויעוץ אישי

בבוטיק יורם ירדני

רח' דיזינגוף 159 תל־אביב
טל: 03־237170

הטלוויזיה בחרה בנו במקום ראשון

גם בחנויות המובחרות

לישי ספרים

איתך באבלך על מות

אביך ז"ל

עובדי הקרן למחקר חקלאי
ישראל — ארצות הברית

עדות ראיה / אוד גונדר

סופגניות חנוכה של רג'א מטייבה

רג'א מטייבה מרכיב ארגזי פלסטיק בקונדיטוריה שבדרום תל אביב. עוד מעט יניח בתוכם את הסופגניות. הגעלות מהמכונה האוטומטית הדרושה. גם שאר העובדים באים מטייבה. הבוס, המקבל את התשלום — יהודי.

בני טייבה מכינים סופגניות חנוכה לתושבי תל אביב (צילום: עודי קרן)

רג'א, כבן שש עשרה, אינו שש לגלות את גילו. למה אתה שואל? מה אתה, מפקח? הוא חוקר אותי בחשד. הוא וחבריו עובדים כאן מדי לילה, מאכילים את תל אביב בסופגניות של חנוכה. אני שואל אותו אם הוא יודע מה זה חנוכה והוא משיב "כן" בביטחון. אחר כך, הוא מסביר לי כי חנוכה זה החג שהוא והבן דוד שלו באים כבר שלוש שנים לכאן, עובדים חודש בסופגניות.

המכבי היחיד שהוא מכיר זה ת"א בכדורסל ושורה מכבית נוספת של קבוצות ערביות בליגות לכדורגל. בסופו של דבר, הוא בעצם בעובר אחר המתחם את הדיון בהצהרה בערבית, שחנוכה זה חג של יהודים.

לא, לא אכפת לי לעבוד בלילה. משלמים בסדר. לא חשוב כמה. העברית העילגת שבפיו אינה מאפשרת לו להגיד מה הטעם של התהליך היוצאת מתחת ידיו. מתשובותיו לא ברור בעצם אם התכוונה לטעמת. המנהל היהודי מגלה בינתיים שלא באתי על מנת לקנות, ומאיץ ברג'א לסיים את השיחה. לא בשביל זה הוא משלם.

בעוד שבוע יחזור רג'א לטייבה לחודשיים ויותר. אחר כך, ישוב לכאן, על מנת לייצר אותי הבן לפסחים ומאוחר יותר עוגיות קוקוס כשרות לפסח.

תראי את העובדים האלה, נאנח אחד שבא לקנות 50 סופגניות. אפילו את חנוכה לקחו לנו. אשתו שואלת אותו אם הוא היה מוכן לעמוד 10 דקות ליד השמן הרותח. זאת, היא מקניטה, עבודה בשביל ערבי — או בשביל אשה. פועל ישראלי כבר מוכן לא מוכן לעשות אותה.

ח"כ שפירא: אם יימשך "קיפוח אנטישמי" של בתיה"ח הדתיים לא אאשר תקציב מש' הבריאות

שרת הבריאות מבקשת תוספת 27 מיליון ש"ח להצלת מערכת הבריאות מהתמוטטות

מאת [illegible], סופרת "הארץ" לענייני מפלגות

יו"ר ועדת הכספים של הכנסת, ח"כ אברהם שפירא, הודיע אתמול, כי לא יתן לאשר תקציב למשרד הבריאות לשנה הבאה, אם יימשך "הקיפוח האנטישמי" של בתי החולים הדתיים לניאדו ובקור חולים, מצד משרדי האוצר והבריאות, הנמשך, לדבריו, זה שנים.

אותה עת, מסר ח"כ שפירא לשרת הבריאות ולנציגי האוצר, במסגרת דיון בוועדה על תוספת תקציבית למערכת הבריאות. ח"כ שפירא טוען, כי מערכת הבריאות מתנהלת היום כמו "רכבת שנוסעת בכיוון הפוך". לא יתכן שבבתי חולים יהיו מחלקות וציוד לא מנוצל במשך שעות היום והלילה. הגיע הזמן שינערו את האבק מהמערכת ויתחילו לנהל אותה כעסק כלכלי לכל דבר.

שרת הבריאות ביקשה אתמול תמיכה מחברי ועדת הכספים של הכנסת, לתוספת תקציבית לשנה זו, בסכום של 27 מליון ש"ח, כדי להציל את מערכת הבריאות מהתמוטטות. שרת הבריאות מסרה לחברי הוועדה כי חמישה מנהלי בתי חולים, (אשקלון, נהריה, פוריה, צפת, והרצפלד) בקשו את אישורה לצמצום היקף השירותים, עד כדי סגירת מחלקות. היא הודיעה כי בתי החולים עומדים לפני גמר ניצול תקציבם, כאשר נותרו עוד ארבעה חודשים עד לתום שנת הכספים.

ילד מבחנה עולה 1000 דולר

שרת הבריאות תקפה את משרד האוצר, בטענה שבהכנת התקציב לא נלקח בחשבון, כי בכל שנה נוספים למערכת, בממוצע 150 חולי דיאליזה, כאשר עלות הטיפול בהם 10 אלפים דולרים. כן נוספים כ־2000 חולי סרטן, כאשר עלות כל סדרת טיפול בת חצי שנה לתרופות בלבד, היא 1000 דולרים. כל שנה נוספים 300 פגים, כשעלות פג 400 דולרים ליום.

קרוב ל־1000 קשישים מוחזקים בבתי חולים ושוהים במחלקות אשפוז, בשל העדר אישפוז סיעודי נאות. כל ילד בהפריית מבחנה עולה למדינה 1000 דולר. האם הדבר לא שקול להבאת עולה? שאלה השרה.

ועדה משותפת לאוצר ולמשרד הבריאות דנה בימים אלו בדרישת המשרד לתוספת התקציבית. בין השאר נשקלת הצעה, להעלות את מחיר יום האישפוז ב־10%. ההעלאה נועדה, בין השאר, לממן את הסכם האחיות. על פי תחשיבי האוצר עלות ההסכם 1 מליון ש"ח לשנה בעוד שהצרכים כפי שנבדקו על ידי משרד הבריאות הם 9 מליון ש"ח לשנה.

הוועדה תחזור לדון בנושא בתחילת שבוע הבא, עם קבלת בקשת האוצר לתוספת התקציבית. התרשמות הראשונית מהדיון של חברי הוועדה, כי מערכת הבריאות חייבת לעבור שינוי יסודי מבחינת עדיפויות מימון וחלוקת משאבים.

אריה לביא סופר "הארץ" לענייני כלכלה מוסר: יו"ר ועדת הכספים של הכנסת ח"כ אברהם שפירא מתח אתמול ביקורת עקיפה על מ"מ ראש הממשלה שמעון פרס, בקשר לדבריו על מיסוי המסחר בבורסה. בלא להזכיר את שמו של פרס אמר שפירא שכמו שלא מדברים על פירות כך גם אין לדבר על מס על בורסה. "בגלל פיטפוטים ניגרם נזק. רוצים לחזק את הציבור באמצעות שוק ההון אך הורגים אותו עוד לפני שנולד." שפירא דיבר באסיפה כללית של איגוד חברות הביטוח, שנערכה אתמול במלון הילטון בתל אביב.

פאנ"אל תחתום היום על הסכם לרכישת מת"ם

מאת אברם צחר

חברת "פאנאל", שבשליטת איש העסקים טוביה נרב, תחתום היום על הסכם עם תנועת המושבים לרכישת חברת מת"ם (משקי תנועת המושבים), לאספקת מוצרי צריכה ולהפעלתה מחדש.

חנויות מת"ם נסגרו לפני ימים אחדים עקב קשיי החברה לעמוד בהתחייבויותיה.

טוביה נרב, שהוא גם בעל "סאלון מרקר" בבית אליעל בתל־אביב, אמר אתמול ל"הארץ" כי כל חנויות מת"ם ייפתחו לקהל כבר ביום א', ובתוך שבוע יושקו כל ההשקעות שהתנהלה והקודמת והתחייבה לב־ ביתן.

על פי זכרון הדברים עקרוני עם הנהלת תנועת המושבים, יקבל נרב לידיו את כל הכספים המופקדים של החברה תמורת התחייבותו להפריש מדי חודש חלק מההכנסות לכיסוי חובות מת"ם לבנקים.

גם "היפרשוק" מאריך האשראי ללקוחותיו

מאת סופרת "הארץ"

כמו ברשתות "שופרסל" ו"היפר־קואפ", גם רשת "היפרשוק", שבבעלות "תנובה", מאריכה את משך האשראי ללקוחותיה.

על כל קנייה מעל 100 ש"ח יינתן אשראי עד 2.3.87. על קנייה עד 100 ש"ח יינתן אשראי עד 1.2.87.

רק חצי מהמורים המלמדים גיאוגרפיה הוכשרו כראוי

מחקר של משרד החינוך מצא כי המורים אינם מנצלים את הציוד האורקולי

מאת גילי מבדלר סופרת "הארץ" לענייני חינוך

רק מחצית מהמורים המלמדים גיאוגרפיה בבתי ספר יסודיים, הוכשרו לכך במיוחד. ב־67 אחוז מהכיתות, המחנך מלמד את הנושא. רוב המורים לגיאוגרפיה, אינם מקבלים הדרכה שוטפת במהלך שנות עבודתם במקצוע. אלה חלק ממימצאי מחקר שערך אשתקד משרד החינוך, על מצב הוראת הגיאוגרפיה בכיתות ו', לפי מידגם מייצג של 94 בתי ספר עבריים.

מתברר, כי אף שבבתי הספר מצוי, בדרך כלל, ציוד אורקולי מגוון להוראת הגיאוגרפיה, רוב המורים אינם משתמשים בו. מדובר, בין השאר, במקרן פרטים, טלוויזיה, שקפים וחדר חשך. בין הנימוקים שהעלו המורים, להימנעותם משימוש בעזרי הלימוד: "אין לי זמן להשתמש בציוד", "אין לי ידיעה מספקת כיצד להפעיל חלק מהציוד", "קשיים טכניים אינם מאפשרים להאפיל את הכיתה."

מימצאים נוספים שהעלה המחקר: מתוך חמש ארצות המוצעות כנושאי בחירה ללימוד בכיתות ה'-ו', יפאן זוכה לאהדת חלק גדול מהמורים, אפריקה המערבית זכתה לאהדה "בינונית" ואילו לימוד הגיאוגרפיה של סין ואמריקה הדרומית נמצא בתחתית סולם ההעדפות שלהם.

ארנס: אפעל לשיוויון מלא לדרוזים

מאת נורית כהנא, סופרת "הארץ"

"אין ספק שיש להעניק לבני העדה הדרוזית, שאנשיה משרתים בצה"ל, שוויון בכל המובנים, כולל השוואת תקציבי הרשויות המקומיות, ודיור. אביא את אי השוויון הקיים לכדי תיקון אם תהיה לי השפעה בממשלה" — אמר אתמול השר לענייני ערבים משה ארנס, בעת ביקורו בכפרי הדרוזים בכרמל.

אילמלא העובדה שדבריו יועדו באופן ייחודי לעדה שבניה משרתים בצה"ל (ולא לכלל האוכלוסיה הערבית), ניתן היה לשמוע בדבריו נימה דומה לנוסח שבו דיבר קודמו, השר עזר וייצמן. הדים נוספים להתרשמות זו, ניתן היה לגלות מאוחר יותר, במהלך הביקור, עת טען השר ארנס כי לא ידע דבר על הריסת המבנים בכפר ערב אל הולד בגליל. בתשובה לשאלה מה יעשה עתה, משהוא יודע על כך, ענה כי ילמד את הנושא.

שייך נווף חלבי, ראש מועצת דלית אל כרמל העלה בעת הביקור בפני השר ארנס את בעיית החינוך בשני כפרי הדרוזים הגדולים בכרמל.

את החשש מפני נסיגה במעמד הדרוזים, בגלל התייחסות אליהם כאל חלק משאר ערביי ישראל, ביטא ח"כ נגר אלדין, שאף ביקש מהשר ארנס לסייע לו בהצבעה בממשלה, בעד הצעתו להשוואת תקציבי הרשויות הדרוזיות המקומיות לישובי פיתוח.

ארנס אמר כי מקובל עליו שטרם הושג שוויון מלא ומושלם של בני העדה בארץ. עובדה זו אינה צריכה רק להעיק עליהם, הוא אמר למארחיו, אלא על האורחים היהודיים.

מסעדת ALHAMBRA אלהמברה

סילבסטר באווירה צרפתית

איך אוכלים את הסילבסטר השנה?

באלהמברה

ארוחה חגיגית — הטובה ביותר בעיר

תפריט מיוחד לערב הסילבסטר

הזמינו מקומות מראש

שד' ירושלים 30 יפו

טל' 834453, 359087

כוחות הבטחון אטמו שמונה חדרי מחבלים

מאת אורי ניר, סופר "הארץ" בגדה

כוחות הביטחון אטמו אתמול חדרים בבתיהם של שמונה צעירים ממחנות הפליטים קלנדיה וג'ילזון ומהכפר דורה אל־קרע, שמרביתם נאשמו בהשלכת בקבוקי תבערה ואבנים לעבר כלי רכב אזרחיים וצבאיים בפאתי העיר רמאללה. מרביתם כבר נשפטו ונדונו לתקופות מאסר ממושכות.

בכפר דורה אל־קרע, מצפון לרמאללה, נאטם חדרו של סופיאן אל־מגריבי, שנשפט ל־15 שנות מאסר בפועל באשמת פעילות חבלנית עוינת. במחנה הפליטים ג'ילזון נאטמו חדריהם של שלושה מחבלים, ובמחנה הפליטים קלנדיה שמדרום לרמאללה אטמו כוחות הביטחון חדרים בארבעה בתים. הדר שביתו נאטם כליל, על כל החדרים שבו, הוא נביל מחמוד נאפע ממחנה קלנדיה. נאפע, בן ה־23 הצליח להימלט ממעצרו לפני כחודשיים. בגדה המערבית נפוצה שמועה, כי עלה בידו להסתנן אל מעבר לגבול, ולהגיע לאלג'יר.

בעת האחרונה נוטים גורמי הביטחון להקשיח את מדיניות הריסה והאטימה של חדרי מחבלים שהורשעו בביצוע פיגועים, בין אם טרם משפטם ובין אם אחריו.

ערך את העמוד: אריאל ויינגולר

סע בראש שקט. סע סובארו.

למעלה מ־700,000 מכוניות פרטיות נעות בכבישי ישראל. למעלה מ־150,000 מביניהן הן מכוניות סובארו (כ־22%). זאת עובדה אחת.

אתה, הנוהג בכבישי הארץ, רואה די מכוניות תקועות בצידי הדרכים (ויש רבות התקועות במוסכים אם מחוסר חלקים ואם מסיבה אחרת). כמה מכוניות סובארו יכולת לספור תקועות בדרכים? כמעט אפס. זאת עובדה שניה.

הטכנולוגיה האווירודינמית של סובארו, מבנה המנוע, המירכב, מערכת הבלמים הכפולה־מצולבת, מערכת המתלים העצמאית לכל גלגל וכל יתר המערכות המותקנות במכוניות סובארו הן מערכות שפותחו על בסיס הטכנולוגיה התעופתית של "פוג'י" (פוג'י מייצר מטוסים מאז שנת 1917) התובעת **אפס ליקויים**. זאת עובדה שלישית.

כל מי שרוצה לנסוע בביטחון מוחלט מנקודה לנקודה — בוחר סובארו. כל השואף לשירות מוסכים מעולה ולחלפים בשפע — מעדיף סובארו. כל מי ששואף לנסוע בראש שקט — נוסע סובארו. זאת עובדה רביעית.

סובארו — מכונית יוקרה במחיר תחרותי. היא בנויה להישאר כך. זאת עובדה חמישית.

סע בלי בעיות. סע סובארו.

SUBARU יפנאוטו בע"מ

פרטים מלאים בסוכנויות המורשות ובנציגות הבלעדית בישראל:

תל־אביב, רח' יצחק־שדה 28, טל' 338861

סובארו קופה · סובארו סטיישן · סובארו סדאן · סובארו 1.3, 1.6, 1.8 · סובארו ג'סטי · סובארו מסחרי (VAN) · טנדר סובארו 0.7

עובדי רשות השידור חויבו לעבוד לפי הוראות ההנהלה

בית הדין הארצי לעבודה קבע: "אם יסרבו — תהא זו שביתה בלתי מוגנת"

מאת לילי גלילי סופרת "הארץ"

צווי מניעה קבועים שהוציא אתמול בית הדין הארצי לעבודה נגד עובדי הטלוויזיה, ימנעו מעתה כל אפשרות של השבתה או הפרעה לשידורים על רקע של סכסוך בין העובדים להנהלה בעניין סידור העבודה ושעות העבודה בטלוויזיה.

בית הדין גם קבע, בפסק דין עקרוני, כי הנהלת הרשות מוסמכת לקבוע את שעות תחילת העבודה של העובדים וסיומה, בתנאי שמספר שעות העבודה לא יעלה על המותר בחוק שעות העבודה והמנוחה.

שידורי הטלוויזיה שבושו בחודשים האחרונים על רקע התנגדות העובדים לסידורי העבודה החדשים שהנהיגה ההנהלה. בפסיקתו, שהיכתה בתדהמה את העובדים בטלוויזיה, קיבל בית־הדין הארצי את הערעור שהגישה ההנהלה על החלטה קודמת של בית הדין האזורי שביטל את צווי המניעה הזמניים נגד העובדים.

בית הדין הארצי גם דחה את טענת העובדים כי ההנהלה פעלה מתוך "נקמנות", וקיבל את עמדת הרשות כי סירובם של העובדים למלא אחר הוראות ההנהלה אינו אלא שביתה בלתי מוגנת.

עם זאת, לא פתר פסק הדין את קשיי ההפעלה של הטלוויזיה במסגרת חוק שעות העבודה והמנוחה, המתיר להעסיק את העובדים לא יותר מ־12 שעות ביממה, כולל 12 שעות נוספות בשבוע. מסגרת העסקה זו פוגעת קשה בעיקר בתפקוד הכתבים במחלקת החדשות, שעבודתם חורגת, לעיתים קרובות, ממסגרת השעות המוקצות בחוק.

במשרד הפנים לא יודעים להשיב: מי ירשום את מילר כיהודיה?

לאחר שחריש דחה בקשת פרץ לדיון נוסף בבג"צ

מאת סופר "הארץ"

מקורות בצמרת משרד הפנים הכחישו אמש ידיעות שפורסמו בימים האחרונים, כאילו גורמים במשרד הפעילו לחצים על השר יוסף שפירא, ממלא מקומו של השר פרץ, שירשום את הגיורת הרפורמית סוזי מילר בתעודת הזהות שלה כיהודיה.

אתמול פורסם, כי לדברי גורמים במשרד הפנים, נתבקש השר יוסף שפירא להנפיק תעודת זהות לסוזי מילר בהיעדרו של השר פרץ, ובכך לפטור אותו מהסבך הפוליטי המשפטי שנקלע אליו עקב הפרשה. לפי הפירסומים, סירב השר שפירא, והורה לבכירים במשרד הפנים לא להנפיק את התעודה, עד לשובו של השר פרץ מחו"ל. כאמור, מקורות בכירים במשרד הפנים, הכחישו אמש את הידיעות הללו.

בעבר הורה בג"ץ לשר פרץ, לרשום את סוזי מילר כיהודיה, מבלי לציין את עובדת גיורה בתעודת הזהות שלה. פרץ ערער על ההחלטה, וביקש מבג"ץ לכנס הרכב של חמישה שופטים, לדון בעניין זה. בקשתו של השר פרץ נדחתה שלשום בידי היועץ המשפטי לממשלה, יוסף חריש.

המקורות במשרד הפנים מסרו אמש, כי במשרד טרם קיבלו הודעה רשמית על החלטתו זו של היועץ המשפטי, ולאחר שיקבלוה ידונו במהלכיהם הבאים.

עוד מסרו המקורות, כי משרד הפנים ידאג לכך שלא יווצרו כל בעיות בנוגע לרישום הנישואין של סוזי מילר בעתיד, וכי אם ייכפה על שר הפנים לרשום את מילר כיהודיה, נשקלות מספר דרכים שיוליכו לפיתרון סביר.

אתמול פורסם, כי הרב ש"ך הציע שהשר פרץ יפרוש מהממשלה, את מקומו ימלא ראש הממשלה יצחק שמיר למשך חודש ימים. ובאותו חודש יורה שמיר לרשום את מילר כיהודיה. במשרד הפנים לא הגיבו על הפירסום הזה.

נמנעה יוזמה לפרויקט שיקום עברייני מין בשרות בתי הסוהר

הסיבה: אין בשרות נתונים על אסירים השפוטים על עבירות מין

מאת ראובן שפירא סופר "הארץ"

דובר שרות בתי הסוהר סירב אתמול למסור נתונים על האסירים השפוטים על עבירות מין, ואפילו לא לנקוב במספר הכולל של האסירים האלה. נראה שאין כלל בידי ראשי שרות בתי הסוהר נתונים מלאים על מספר האסירים עברייני המין הכלואים וסוגיהם, כך שגם אין אפשרות לטפל באסירים עברייני המין, ולנסות לשקם אותם בזמן ריצוי עונשי המאסר שלהם.

בני זוג אמריקאים, הפסיכולוגים מרון והיילה הולדי, המבקרים עתה בישראל, מסרו אתמול פרטים בעניין פרויקט שיקום עברייני מין שניסו בבתי סוהר בארה"ב.

אחת הבדיקות היא בעזרת מכשיר "פוליגראף" (גלאי שקר) מיני הנקרא שם "פלאטיסמוגראף". האלקטרודות הרגישות מחוברות לאבר המין של הנבדק בשעה שמציגים לפניו [illegible] תמונות שונות של ילדים (רבים מעברייני המין נטפלים רק לילדים), נשים וגברים לבושים ועירומים בגילים שונים ובעלי מבני גוף וצבע שער שונים. לפי התגובות הנרשמות מזהים איזה טיפוס בדיוק מגרה את הנבדק.

לפני היציאה לחופשות הראשונות מהכלא, באמצע תהליך הטיפול, מקבלים האסירים הוראות התנהגות ברורות וקפדניות כדי שלא יתפתו לבצע עבירות מין בחופשה. יש כאלה הנדרשים לאונן אפילו 15 פעמים לפני יציאתם לחופשה, וזאת כדי להוריד אצלם את הדחפים והתאוה המינית.

בני הזוג הולדי ביקרו בכלא איילון ברמלה והתעניינו באפשרות להפעיל פרויקט דומה בארץ, אך נאמר להם שקשה להפעיל בבתי הסוהר בארץ פרויקט כזה כי האסירים עברייני המין מפוזרים בכל בתי הסוהר ואין אבחנה ביניהם לבין אסירים אחרים ונתונים עליהם.

ההסתדרות הציונית העולמית

מחלקת הנוער והחלוץ

מודיעה

כי הותקנה מרכזת טלפונים חדשה

במשרדיה ברחוב קרן היסוד [illegible] ירושלים

מספרנו החדש הוא 02—208511

هكذا من الاهل

هكذا من الاحل

שערי המניות 25.12.86

בנקים שאינם נכללים בהסדר ההצמדה

שם המניה	השער אתמול		המחזור ש"ח ע"נ	השינוי בנקודות	השינוי ב־%	הצע/ביקוש ש"ח ע"נ
אגוד ש	19700		30	+400	+2.1	+55
המזנות 0.1	1100		1719			+209
המזנות 0.5 א	772		1614	−18	−2.3	−1046
המזנות אפ 2	769		237			−10
כללי לא בהסד	22000		89	−866	−3.8	−92
בנק צמאוי 1.0			—	הפסקת	מסחר	—
בנק צמאוי 5.0			—	הפסקת	מסחר	—
בנק צמאי אפ			—	הפסקת	מסחר	—
בנק בינלאומי 05	3415		1068			−46
פ.ע.ב. 0.5	4350		1457			−686

בנקים הנכללים בהסדר ההצמדה

שם המניה	השער אתמול		המחזור	השינוי בנקודות	השינוי ב־%	הצע/ביקוש
אידיבי רג 100.0	82465		402	+405	+0.5	+565
אידיבי ב 100.0	84500		235	+1300	+1.6	+218
אידיבי בב א	502000		4			−3
אגוד 0.1	61400		54	+300	+0.5	+113
דיסקונט ב	105500		12	+850	+0.8	+79
דיסקונט א	105100		150	+400	+0.4	+66
דיסקונט שה ב	12500		8			−8
המזרחי ש	33760		315			+284
המזרחי מ	33791		5			−5
המזרחי שה 9	15420		38	+150	+1	+32
הפועלים מבב	101000		1	−2005	−1.9	−2
הפועלים ש	35995		984	+145	+0.5	+794
הפועלים מ	56300		64	−100	−0.2	−128
כללי א 1.0	142810			+510	+0.4	+18
כללי שה 5	114400	שב				
כללי שה 7	6850					
כלל 0.1	35640		1271	+140	+0.4	+1078
כלל שה 11	13541		112	+5		+274
מימון ומסר 1.0	48001	שב				
מימון ומסר 5.0	24204					

בנקים למשכנתאות

שם המניה	השער אתמול		המחזור	השינוי בנקודות	השינוי ב־%	הצע/ביקוש
אדנים 0.1	25000		4	−200	−0.8	−4
לאומשכו' ש	6680		405	+200	+3.1	+811
לאומשכו' מ	6740	תב	95	+360	+5.6	+345
כרמל ש	4201					−89
כרמל שה 1	3500		1493			
בנין ב' 5.0	7000		10	−130	−1.8	−10
פת משב ש	2395		451			+48
משכן ב ש	2420	בז	289	−25	−1	−572
עצמאות 0.1	9700		50	−200	−2	−75
טפחות מבב ש			—	הפסקת	מסחר	—
טפחות רג ש			—	הפסקת	מסחר	—
טפחות שה 1			—	הפסקת	מסחר	—
טפחות שה 2			—	הפסקת	מסחר	—
יעסוד 1.0	2500		400	−117	−4.3	−535
יעסוד 5.0	1450		585			−365
מזרב 1.0	6545	תב	368	+595	+10	+690

מוסדות מימון

שם המניה	השער אתמול		המחזור	השינוי בנקודות	השינוי ב־%	הצע/ביקוש
שלמון אפ	497		3812			−4521
הזקלאות מבב א	116600	לז				
הזקלאות מבב ב	156000	לז				
לאומי תעש' א ש	9087		282	+200	+2.3	+241
פתוח תעש' מבב	92975	לז				
פת תעש' בב 1	345000	לז				
פת תעש' בב בב	219700	לז				
פת תעש' בב בג	213000	לז				
פת תעש' בב ד	249001	לז				
פת תעש' בב וד	66664	לז				
מרט קבלנים 5.0	1240		1685			−82
תיירות בב	160357	לז				
כלל ליסינג 0.1א	17630		68	+800	+4.8	+196
כלל ליסינג 0.5ב	12900		84	+541	+4.4	+211
כלל ליסינג אגח	11225	תב	51	−646	−5.4	−51

ביטוח

שם המניה	השער אתמול		המחזור	השינוי בנקודות	השינוי ב־%	הצע/ביקוש
איתן	278		19330			
אררט 0.1	1412		969	−10	−0.7	−663
אררט א 0.5	690		2097			−8097
בטוח משנה 0.1	526					
בטוח משנה 0.5	171		4300			
הדר 1.0	378		1259	+10	+2.7	+1712
הדר 5.0	216		3258	+6	+2.9	+3868
הסנה ש	333		21262	+2	+0.6	+3687
הפניקס 0.1	690		4064	−5	−0.7	−3828
הפניקס 0.5	655		712	+6	+1	+422
המשמר־הראל 1.0	4010	שב				
המשמר־הראל 5.0	3600		212	−30	−0.8	−142
מנורה 1.0	2085	תב	206	−115	−5.2	−263
מנורה 5.0	1090	בז	829	+91	+9.1	+1761
סהר ב 1.0	5060		95	+10	+0.2	+295
סקורס 0.1	868	בז	1937	+9	+1.1	+504
צור ש	322		1949	+5	+1.6	+6946
ציון השקעות 1.0	8718	שב				
ציון השקעות 5.0	2480		102	−69	−2.7	−102

מסחר

שם המניה	השער אתמול		המחזור	השינוי בנקודות	השינוי ב־%	הצע/ביקוש
אינטר גאמא 1 ש	5417		52			
אינטר גאמא 5 ש	3170		1450			+1044
מאור עדיא 1.0	1380	תב	2507	+65	+5.3	+1216
מאור עדיא אפ 1	7140		245	−60	−0.8	−345
כלל סחר	234	תב	32275	−26	−10	−40548
קריסטל 1.0	780		1261			−299
רפק 0.1	30600					
רפק 0.5	10290		5	+299	+3	+5
שופרסל א 2.0	7960	תב	850	+460	+6.1	+1464
שופרסל ב 10.0	6220		2350	+60	+1	+1354

שירותים

שם המניה	השער אתמול		המחזור	השינוי בנקודות	השינוי ב־%	הצע/ביקוש
דלק ג ש	3310		3747	+125	+3.9	+3306
הראל 1.0			—	הפסקת	מסחר	—
הראל 5.0			—	הפסקת	מסחר	—
מפנות הפסקה 0.1	14000					
מפנות הפסקה 0.5	5800		192			−230
קידר 0.1	1850		378	−15	−0.8	−295
קידר 1.0	285		4889	+6	+2.2	+16333
חברת החשמל 0.1			—	הפסקת	מסחר	—
מוס' עזובה 0.1	4380	שב				
מוס' עזובה 0.5	2420	תב	588	+220	+10	+944
קונסורטים 0.1	3800		321			
קונסורטים 0.5	3270		775	+20	+0.6	+898

מלונות ושירותי תיירות

שם המניה	השער אתמול		המחזור	השינוי בנקודות	השינוי ב־%	הצע/ביקוש
קסל 1.0	2990	תב	50	−170	−5.4	−147
קסל אפ 1	1737	בז	28	+17	+1	+14
גלי זהר 1.0			—	הפסקת	מסחר	—
גלי זהר 5.0			—	הפסקת	מסחר	—
מלונות דן 1.0	1496	תב	212	+90	+6.4	+76
מלונות דן 5.0	1000					
חוף האלמוג 1.0	4940		67	−20	−0.4	−59
כנס מר 1 ש	2280					
מלונות הירדן	2730			+80	+3	+57

מחשבים ושירותי מחשבים

שם המניה	השער אתמול		המחזור	השינוי בנקודות	השינוי ב־%	הצע/ביקוש
איכות מחשבים	1656		2161			−178
דטה מיכון 1.0	7501		301	+41	+0.6	+564
ת.ל.ג. 1.0	24670	שב				
יעקב 1.0	7800		165	−81	−1	−179
כלל מחשבים 1.0	13999		187	+682	+4.3	+176
מ.ל.ל. 1.0	22500		42			−42
מ.ל.ל. 5.0	7240		179	+140	+2	+32
משוב מחשבים 1.0	736		505	+7	+1	+16
משוב אפ'	557	תב	54	−73	−11.6	−40
ניקוב מחשבים 1	18700		114			−84
ניקוב מחש' 5	11860		261	−240	−2	−299
תים מחשבים 1.0	1897		676	+89	+4.9	+1985
תים מחש' אפ	18100		12			−21

נדל"ן, בינוי ופיתוח

שם המניה	השער אתמול		המחזור	השינוי בנקודות	השינוי ב־%	הצע/ביקוש
אברהם בינוי רש			—	הפסקת	מסחר	—
אברהם בינוי מש			—	הפסקת	מסחר	—
אורן 1.0	848	תב	897	+53	+6.7	+2758
אורן 5.0	368		2700	+14	+4	+8104
אזורים 1.0	801		5312			−4932
אזורים אפ	559		5130	+25	+4.7	+3862
אזורים אגח	106		28938			−17873
אילון 1.0	530		13335	+23	+4.5	+21176
אל־רוב 1.0	1230		512			+1
אבנרים 1.0	3400		273	+50	+1.5	+856
אפריקה 0.1	36400		96			−178
אפריקה 1.0	31500		97			+74
אפריקה אפ	16800		34			
ארים	2279		235	+109	+5	+335
אלרן 0.1	2645		144			−218
אלרן 0.5	1445		463	+70	+5.1	+2467
בן־יקר גת 1.0	4520		410	−60	−1.3	−747
ברנוביץ 1.0	3100		135			+132
ברנוביץ 5.0	2095		92			−90
דנקנר 1.0	4010	תב	340	−290	−6.7	−964
דוזקו 1.0	342		115			
דוזקו 5.0	280	תב	230	+20	+7.7	+230

(המשך)

שם המניה	השער אתמול		המחזור	השינוי בנקודות	השינוי ב־%	הצע/ביקוש
רדער 0.1	7440		10			−10
רדער 0.5	4850		95			+7
המגלול 1.0	1724		540	+59	+8.5	+410
המגלול 5.0	1365	תב	3055	+124	+10	+3167
הלב 0.1			—	הפסקת	מסחר	—
הלב 0.5			—	הפסקת	מסחר	—
נכסים ובנין	3375		1037	+65	+2	+2309
גבים 0.1	4480		411			−586
גבים 0.5	3220		487			−258
הכשרת הישוב ש	59199		173			−211
ישפרו 0.1	3450		427			−285
ישראלום 1.0	1370		786	−7	−0.5	−872
ישרס 10.0	15200		169			+6
כנן מתו 1.0	10000	תב	3	+901	+9.9	+119
כלל בל ן	451		14069	+2	+0.5	+6872
לומיר 1.0	4989		28			−11
לומיר 5.0	1700	תב	820	+100	+6.3	+629
מ.ת.ב. 1.0	378		50000			
מ.ת.ב. אגח	97		10050			+89950
מגורי בניה 1.0	829		4330	+20	+2.5	+2309
מישגב 5.0	345		4227	+15	+4.6	+3552
מנרב 5.0	1735		1549			
מרילן 1.0	733		1300	+31	+4.4	+2687
לרינשטין 1.0	419	שב				
לרינשטין 5.0	155		15311	+7	+4.7	+24292
ליטשין 1.0	1715		269			
ליטשין 5.0	958		1660			+437
נאות אביב 0.5	7305		45	+33	+0.7	+505
נכסי אדמים	825		1275			−1470
סוף התקות 1.0	13002	שב				
סוף התקות 5.0	9903	שב				
סולי 1.0	6100					
סולי 5.0	3383	שב				
עמר והלע מר 1 ש	851		1205	+19	+2.3	+1941
עיר 3.0			—	הפסקת	מסחר	—
קיסריה 0.1	2869		250	+139	+5.1	+273
קיסריה 0.5	1700	תב	972	+155	+10	+1001
רוטבין 1.0	440	תב	3600	+29	+7.1	+1919
רוטבין 5.0	175	תב	9522	+9.5	+5.7	+14298
רוטבין אפ	1065		158			−18
רוטבין אג"ח	97		1000			
רסקו מבטל	9104		57			−38
רסקו רג	7745		182			

חקלאות

שם המניה	השער אתמול		המחזור	השינוי בנקודות	השינוי ב־%	הצע/ביקוש
מגוד הדר 0.1	2909		671			−507
מגוד הדר 0.5	2280		856	−70	−3	−906
מהדרין 0.1	7660		139	−40	−0.5	−228
נכסי הדרים 1.0	1330		1255			−1762
פרי אור 0.5	3000		160	+20	+0.7	+96
שטיר 5.0	12650	תב	189	+1150	+10	+95

מזון וטבק

שם המניה	השער אתמול		המחזור	השינוי בנקודות	השינוי ב־%	הצע/ביקוש
אסמס	1420		250			
בולרמוסט 1.0	3000		180	+4	+0.1	+264
בולרמוסט 5.0	1957	תב	920	+120	+6.5	+962
בולרמוסט אפ 1	1201		96	+1	+0.1	+39
דובק מב ש	4905		1943	−22	−0.5	−367
דובק מב מ	4080		1515	−35	−0.7	−1482
צלכל 1.0	1132		1828	+42	+3.9	+2263
צלכל 5.0	710	תב	3177	+40	+6	+6368
פרי־מה 1.0			—	הפסקת	מסחר	—
פרי־מה 5.0			—	הפסקת	מסחר	—
סוגר בירה 1.0	18150	תב	4	+950	+5.5	+216
סוגר בירה 5.0	15510	תב	35	+1410	+10	+82
יצור 1.0	1479	תב	1021	+110	+8	+3146
יצור א 5.0	1016		963			−419
כן 1.0	701		1725	−28	−3.8	−1980
כן 5.0	370	תב	1966	+30	+8.8	+3622
סנפרוסט 1.0	11450		54			+96
עלית	16450		100			−94
עסיס ב 0.5	339		5209	+11	+3.4	+13235
אנגל שקל 1	2700		25	−100	−3.6	−25
שמן מבב א	4989		237	−102	−2	−96

טכסטיל והלבשה

שם המניה	השער אתמול		המחזור	השינוי בנקודות	השינוי ב־%	הצע/ביקוש
ארגד מר 1 ש	535		3657			+198
אופים 1.0	1375		100			−100
אופטה ברוך 1.0	639		1447	−9	−1.4	−1415
אופטה ברוך 5.0	407		1659	−4	−1	−524
ארגמן רג ש	17080		42			−17
דלתא־גליל 1.0	3800		477			−298
דלתא־גליל א 5.0	2270		74			−29
טבריות מאוחד 1	1681		5			
טבריות מאוחד 5	989			−11	−1.2	−200
וישלס 1.0	1400		213			−188
וישלס 5.0	975	תב	349	+65	+7.1	+549
הדיקן 1.0	7000		73	+250	+3.3	+1612
זיקית 1.0	1800		768	−45	−2.4	−2350
זיקית 5.0	1207		877	+12	+1	+219
לודזיה 0.1	2650		183			
לודזיה 0.4	1385		1349			−449
לינית 1.0	746		1680	+12	+1.6	+1845
מים גליק	644	בז	614	+59	+10.1	+906
מקס 0.1	5180		322	+100	+2	+152
מקס 0.5	2701		1014	+92	+3.5	+2761
עית 1.0	16000		19	+200	+1.3	+28
עית 5.0	8620		61	+220	+2.7	+158
עמק פרינה 1 ש	1590		3427	+30	+1.9	+2138
פולגת א 0.1	3545		324			−337
פולגת ב 0.4	2410		1117			−774
פוליגון א 0.5	8385		339			−45
פרטר	3390		262			
גיבור סברינה	15400		38			−18
תעש רוגוזין 1.0	2700		186	+70	+2.7	+195

מתכת ומוצריה

שם המניה	השער אתמול		המחזור	השינוי בנקודות	השינוי ב־%	הצע/ביקוש
אקסמן 5.0	2627		180	+26	+1	+115
אורדן 0.1	6995		76			−46
אורדן 0.5	6340		16			−16

תעשיות שונות

שם המניה	השער אתמול		המחזור	השינוי בנקודות	השינוי ב־%	הצע/ביקוש
אלומת 1.0	6150					−40
אלומת 5.0	4400		63			
כבלים ש	25001		1	+1		+49
התכוף 1.0	8800		30			−80
התכוף 5.0	5001		146	+212	+4.4	+252
התכוף אפ	4280		24			−24
זיקה 1.0	5301					
זיקה 5.0	2199		82	+98	+4.7	+194
קוסמטיקס מז 1.0	2800		3146	+80	+2.9	+4480
קוסמטיקס מז 5.0	2635	תב	816	+135	+5.4	+1017
מוכה מרום 1.0	3299	תב	1073	+250	+8.2	+1647
כבלי ציון 1.0	2250		153	+24	+1.1	+203
כבלי ציון 5.0	1229		1420			−222
כבלי ציון אפ	590		418			−418
מורגן 1.0			—	הפסקת	מסחר	—
מורגן אפ א			—	הפסקת	מסחר	—
קרטגי 1.0	217	קב		+10	+4.8	+35519
קרטגי 5.0	152.5	תב	36876	+13.5	+9.7	+32674
נחושתן 0.1	34500		5	−850	−2.4	−8
נחושתן 0.5	11702		58			−12
פקר עלרה 1.0	12928		98	+128	+1	+96
קינג 1.0	1070		378	−41	−3.7	−334
קינג 5.0	680		1129			−127
קליל 1.0	6747	בז	100	+67	+1	+222
קליל 5.0	4242		166	+1		+18
שלוות 5.0	5340		63	+240	+4.7	+253
תעשיות לכיש 1.0	1177		819			−121
תעשיות לכיש 5.0	615		1591			−1167

חשמל, אלקטרוניקה ואופטיקה

שם המניה	השער אתמול		המחזור	השינוי בנקודות	השינוי ב־%	הצע/ביקוש
אלביט 3.0	382000		10			−11
אלקו 0.1	7220	בז	67	+120	+1.7	+66
אלקו 0.25 ש	3810		385	+52	+1.4	+283
אלקו 0.25 מ	3860		147	+160	+4.5	+77
אלקטרה 0.1	3569		295	+40	+1.1	+101
אלקטרה א 0.5	2150		1391	+60	+2.9	+822
אלרון 3.0	280000		20			−9
אריה 1.0	32500		50	+1000	+3.2	+100
כלל תעש אלק'	1920		872			−859
מקוטרוניקס 1.0	2055		3822	+50	+2.5	+2123
מקוטרוניקס 5.0	1510		1247	+61	+4.2	+2699
מיכונגר 1.0	520		2203			−1825
מיכונגר 5.0	330		3610			+50
ציקלון 1.0	2110	תב	198	−203	−8.8	−538
ציקלון 5.0	900		1541	−81	−5.3	−3067
קבנשטין אלק' 1.	5000		10			
קבנשטין אלק' 5.	3380	שב				
תאת 1.0	4210		175			−7
תאת 5.0	2090		1029	+80	+4	+1584
תאת אפ 1	17850		73			−4
תדאה	7740		65	−10	−0.1	−63

מוצרי בניה

שם המניה	השער אתמול		המחזור	השינוי בנקודות	השינוי ב־%	הצע/ביקוש
א.ב. תעשיות 1	980		490	+10	+1.1	+671
א.ב. אפ	490		1850	+25	+5.4	+3300
א.ב. אגח	107		14015	+5.5	+5.4	+12465
אלקול 5.0	8902			+242	+2.8	+65
אקרשטיין 1.0	850		720	+29	+3.6	+1124
אקרשטיין 5.0	680	תב	500	+31	+5.2	+995

(המשך)

שם המניה	השער אתמול		המחזור	השינוי בנקודות	השינוי ב־%	הצע/ביקוש
אקרשטיין אפ'	330		3205			−2361
אקרשטיין תגא	97.5		8333			−8333
בנין תדיר 1.0			—	הפסקת	מסחר	—
בנין תדיר 5.0			—	הפסקת	מסחר	—
בר־כון 1.0	1700	תב	500	+150	+9.7	+1500
בר־כון 5.0	610	תב	1027	+45	+7.6	+1960
פרומאנכסים 1.0	7050		64	−150	−2.1	−64
פרומאנכסים 5.0	2520		100			−40
מ.ל.ב. 1.0	891		245	+21	+2.4	+893
מ.ל.ב. 5.0	570	שב				
מגדל השק בתעש	5380		96	+150	+2.9	+211
מתאריקה ולמגן 1	13765	לז				
מתאריקה ולמגן 5	11700					

כימיה, גומי ופלסטיק

שם המניה	השער אתמול		המחזור	השינוי בנקודות	השינוי ב־%	הצע/ביקוש
אגן 5.0	16150		5	−500	−5	−100
אליאנס ב	2325		94	−25	−1.1	−165
גל תעשיות 1.0	11800		58	+400	+3.5	+48
גל תעשיות 5.0	7320		11			−23
דקסטר 1.0	2940	בז	315	+200	+7.3	+427
דשנים 0.1	4550	תב	115	−440	−8.8	−195
דשנים 0.5	1875		5475	−50	−2.1	−5825
חיפה כפי' 10.0	429		3057			−2557
טבע ש	8240		589	+180	+2.2	+691
ליפסקי 1.0	2700		661	+96	+3.7	+1030
ים המלח	3970		6775			−1387
פטרוכימים 10.0	549		9487	+24	+4.6	+24968
מקסימה 1.0	6520		15			−15
מקסימה 5.0	3360		80	+100	+3.1	+77
מקה כמיקל 1.0	6700		377	+19	+0.5	+16
סנו 1.0	17200		69	+800	+4.9	+58
סנו 5.0	13200		86	+650	+5.2	+91
פריקלאס			—	הפסקת	מסחר	—
פריקלאס אפ'			—	הפסקת	מסחר	—
קום כימיקל 1.0	8050		272			−122
ת.ג.ל. 1.0	3700		96			−69
ת.ג.ל. 5.0	2970		70	−30	−1	−30
תיא 5.0	9479		17			−17
פרומארום 10.0	14141		30	+541	+4	+79
תרז א 5.0	10687	בז	246	+972	+10	+137

עץ, נייר ודפוס

שם המניה	השער אתמול		המחזור	השינוי בנקודות	השינוי ב־%	הצע/ביקוש
דשרון 1.0	6730		3			−5
דשרון 5.0	4500	שב				
תגב. 1.0	7301		169	+1		+53
יאה 1.0	4620		28			−24
לבידי אשקלון 1	500		1000			
לבי'אשקלון אפ	845	שב				
מולט ב 0.5	39347		10			
מפעלי נייר 10.0	263000		56	+7000	+2.7	+64
סקאוריה 1.0	3499	תב	665	−200	−5.4	−672
רים 0.1	2450		124	+60	+2.5	+85
רים 0.4	1415		360	+26	+1.9	+176
תעל ב 0.2	14950		30	−30	−0.5	−20
אבריק 1.0	7660		76	−116	−1.5	−76
אבריק 5.0	3610		384	+60	+1.7	+535
הכישה יד	10000		10	+100	+1	+10
הגבולק 1.0	1770	בז	277	+100	+6	+863
הגבולק 5.0	1100		702			−701

שרף נאמנות — בטחה — כלל — ניהול תיקי השקעות וניהול קרנות נאמנות בע"מ

השקעות בתעשיה

שם המניה	השער אתמול		המחזור	השינוי בנקודות	השינוי ב־%	הצע/ביקוש
מרכזית ב 0.1	8000		125			−51
כור כב' ש	6763650		.3			
כלל תעש' 1.0	1490		8137			−10407
מאגרי טכנולוגיה	447		4537			−1062

חברות השקעה

שם המניה	השער אתמול		המחזור	השינוי בנקודות	השינוי ב־%	הצע/ביקוש
אמיקו ש	3010		18	+125	+2.2	+15
אידיבי [illegible]	4040		2390	+160	+8.4	+6200
אינקובה 0.1	120	תב	28694	−65	−35.1	−72923
אלגר ש	11250		35			−5
אלגר מ	11200		20			−20
אלרן ש	3430		645	+70	+2.1	+2143
אלרן מ	3400		100			
אמישר בב'			—	הפסקת	מסחר	—
אפיק 1.0	224		9865			−6348
אפיק 5.0	174	תב	1665	+10	+6.1	+8146
בהלת 1.0	1399		437	−1	−0.1	−201
חברה לישראל 1.0	11120		112	+250	+2.3	+118
חברה לישראל 5.0	8310		196	+160	+2	+249
חלפסון 0.1	115000		.8			.8
חלפסון 1.0 ש	25600		83			−93
אמפא א 0.5	15500		19	+750	+5.1	+80
פועלים השק ש	6290		903			−466
דיסקונט השק ש	3020		5292	+90	+3.1	+7247
מזרחי השק ש	21500		122			−95
מור השקעות1240	12500	שב				
חירון 1.0	2860		69			−9
חירון 5.0	1331		1179	+40	+3.1	+2451
ישום השקעות	259		2859			−2354
יצוא ש	11100		66			−76
ירדן א 0.1	3345		207	+145	+4.5	+575
כלל 10.0	915		3304	+33	+3.8	+22531
כלל 50.0	827		144			−144
לנדקו 0.1	3820		8			
לנדקו 0.1	1160		19	−28	−2.4	−22
מנור 0.1	668		2177	+20	+3.1	+5358
מנור א 0.5	401		4504	−9	−2.2	−4873
עוז השק ב 0.1	3540		61	−10	−0.3	−67
עוז השק ג 0.5	1905		284	+55	+3	+503
מז השק ש	6500		240	+167	+2.6	+539
פסה א 0.1	10445		145	−320	−3	−165
פסה 0.5	6200	תב	170	+300	+5.1	+525
פריון ב 2.5	4700		565	+140	+3.1	+816
כראויל 1.0	697		2252	+10	+1.5	+2035
כראויל 5.0	574		1087	+25	+4.2	+2813
גליל טכנולוגיות	449	תב	3237	+29	+6.9	+10042

חיפושי נפט

שם המניה	השער אתמול		המחזור	השינוי בנקודות	השינוי ב־%	הצע/ביקוש
דלק חיפושים 1.0	3250		1470	+100	+5.2	+1347
דלק חיפושים 5.0	1980	תב	1127	+120	+6.5	+1796
דלק חיפ' אפ 2	1240		1619	+70	+6	+2695
מ חיפושי נפט	19500		25			−17
יואל 5.0	3855		2166	+85	+2.5	+2243
מגג 1.0	5794	תב	387	+527	+10	+2644
מגג 5.0	1950	תב	1198	+100	+5.4	+7532
מאירל ב 0.5	7885		65			−58
זנאבוריגם 1.0	315		6650	+12	+4	+1714
זנאבוריגם 5.0	249		2558	−5	−1.2	−1852
נמצא ש			—	הפסקת	מסחר	—

נסחרות במט"ח

בית מ	—	227

גלגל הבורסה / יהודה שרוני

סוף שבוע רגוע

שבוע מסחר שעמד כולו בסימן המיסוי על ניירות הערך, הסתיים אתמול במגמה מעורבת עם נטייה לעליות שערים. מדד המניות הכללי ללא בנקים עלה אתמול ב־1.15 אחוז, אך בסיכום השבועי ירד המדד ב־1.27 אחוז. באגודות מתכתיות הורמו הביקושים על רקע "שבבי" למניות תאת 5, אי.די.בי. פיתוח, שופרסל א, אשר ירדו שלשום בבורסה זהה. הורמו ביקושים שסופקו בעליות עד 6 אחוזים. בבורסה סבורים כי אלמלא בולת המיסוי, היתה הבורסה אמורה להיות חיובית. העובדה היא שער שלא התגברה תמונת המצב הנובעת למיסוי, לא צפויה להיות בבורסה פעילות ערה. מחזור המסחר במניות והמכשירים הצמודים אתמול, הסתכם ב־4.6 מיליוני דולרים.

	מדד יומי	שינוי ב־%
מדד מניות כללי	125.69	+0.65
כללי ללא בנקים	160.37	+1.15
מדד אג"ח כללי	117.80	+0.00
אג"ח צמוד מדד	119.88	−0.01
אג"ח צמוד מט"ח	94.39	−0.10

שוב עולות הבנקאיות

שערי הבנקאיות שבאמצע שבוע עלו אתמול, לאחר כמה ימים של היצעים. הבנקאיות, כמו המניות התעשייתיות, סבלו השבוע מההיצעים שפקדו את הבורסה, ורמת השערים בהן ירדה השבוע ב־1.46 אחוז במ־מוצע. המחזור בבנקאיות הצטמצם אתמול והסתכם ב־1.8 מיליון דולרים.

	תשואה שנתית דולרית ב־%
כלל 0.1	15.30
הפועלים ש	15.40
אי.די.בי. רג	15.37
דיסקונט א	15.46
המזרחי ש	15.68

שוק סלקטיבי

סוחרי הבורסה שרצו לקנות אתמול מניות ים המלח, יכלו לקבל כמעט כל היצע שרצו. היצע שהרפיע למניה נחתם ללא שינוי שער, אך הסוחרים היו מוכנים "להתפיק" מניות נוספות לקונים הגלובים. הדו"חות הכספיים החצי־שנתיים שפירסמה החברה הצביעו על ירידה ברווחיות. גם מניות החברה האחות של ים המלח, רשמים תוגעים בימים, שפירסמה שלשום את הדו"חות שהצביעו על מעבר להפסד, ספגו אתמול היצעים גדולים. האלם בעוד המניה בת 1 שקל נקלטה בירידה מתונה יחסית, הרי המניה בת 5 שקלים, המזוהה עם לאומי פיא, נקלטה בירידה מתונה יחסית של 2.1 אחוזים.

התנפקה נגמרה: כלל מדד יורדת

המפתיע במסחר בכלל מדד היא העובדה שלשום, בעת המשבר הגדול, נקלט היצע למניות החברה בירידה מתונה יחסית. אך אתמול, כשהשוק התמתן, נקלט היצע למניה בירידה של 10 אחוזים בלבד. אלמלא התערב "במסחר" בירידה המכסימלית, וקלט 11 אלף ע.נ. היה נרשם למניה שער מוכרים בלבד. היצע לסיוב האופציה של החברה נקלט ללא שינוי, והיקוש לאיגרות החוב סופק ללא שינוי.

מתכתיות מאונקובה למבירה

היצע שיא של 3.4 מיליונים ע.נ. זכויות לרכישת מניות אינקובה, המזוהה כמונפית מתחברה, נקלט בירידה של 83.5 אחוזים, המחזור שיוויה קצת פחות משליש מהיקף היצע הראשוני. מניית המניה של הזכויות ירדה ב־55.1 אחוז, ונסגרה בשער של 120 נק'. להלכה, מי שרכש את הזכויות במחיר 14 נק', זכה לרווח מיידי של 5.2 אחוזים. אך נראה כי מניית החברה עלולה לרדת. גם ביום א', כתוצאה מלחץ מכירות של משקיעים שיבקשו לממש את הרווח.

פעילות דלה במק"מ

הפעילות במלוות קצרי המועד היתה אתמול דלה ביותר, והמחזור המסחר הסתכם ב־1.2 מיליון דולרים.

הנפקה	ימים לפדיון	שער	תשואה חודשית
1256	5	99.73	1.66
117	12	99.36	1.64
127	19	98.99	1.64
137	26	98.61	1.65
147	33	98.25	1.64
227	47	97.51	1.65
237	54	97.15	1.65
247	61	96.78	1.65
337	82	95.65	1.66

הודעות בורסה

● מיקלאם הרוויחה במחצית הראשונה של 1986/87 55 אלף שקלים לעומת רווח של 2.2 מיליוני שקלים במחצית השנה הקודמת.

● בנק משכנות הרוויח במחצית הראשונה של 1986/87 161 אלף שקלים לעומת רווח של 2.2 מיליוני שקלים במחצית השנה הקודמת.

ברוקר אובייקטיבי ובלתי תלוי
חבר הבורסה לני"ע בתל־אביב
החברה המרכזית לניירות ערך
תל־אביב, רחוב לילינבלום 25
טלפון 8־03-654361
הברוקר שלך!

שערי קרנות הנאמנות

הקרן	מחיר יחידה	מחיר פדיון	השינוי נקודות	השינוי אחוזים
אג	4307.93	4250.96	15.53	0.37
אבוקה	379.51	372.12	3.22	0.87
אגח	204.58	203.58	0.09	0.04
אדיר	1396.38	1369.06	1.42	0.10
אדום	2022.06	1982.85	8.28	0.42
אמפיר	1691.12	1670.46	2.21	0.13
אור	390.01	382.89	0.58	0.15
אוריון	140.80	140.04	0.03	0.02
אור־לי	226.72	225.05	0.52	0.23
אורן	651.98	648.81	2.93	0.45
איל	3330.58	3265.04	7.88	0.24
איילת	4081.57	3993.53	34.15	0.86
איתים	4286.41	4193.44	−22.82	−0.54
איתן	621.91	609.29	0.39	0.06
אלון	518.87	515.72	−0.32	−0.06
אלמוג	612.42	600.47	−0.15	−0.02
ארז	517.37	511.08	5.10	1.01
אש	125.19	122.49	1.45	1.20
אשל	167.68	166.88	−0.12	−0.07
אתרוג	201.25	200.27	0.35	0.18
בדולח	2023.86	1984.86	8.01	0.41
ברוש	424.19	422.20	2.79	0.67
ברק	417.84	415.61	4.46	1.08
ברקן	762.55	758.81	1.63	0.22
גביש	1244.63	1220.49	1.78	0.15
גבע	907.81	894.33	0.79	0.09
גורן	634.43	622.06	0.21	0.03
גיא	8251.37	8129.06	16.37	0.20
גיל	2613.13	2562.86	13.79	0.54
גלית	529.10	526.57	1.23	0.23
דובדבן	326.24	324.74	2.35	0.73
דוכיפת	582.80	571.37	2.60	0.46
דולב	193.06	191.77	0.26	0.14
דורון	1298.19	1272.97	3.94	0.31
דנן	226.77	222.40	0.02	0.01
דליה	447.25	439.33	−4.29	−0.97
[illegible]	302.72	[illegible]	[illegible]	[illegible]
דקל	323.03	321.52	3.45	1.08
הדס	324.40	321.46	1.76	0.55
הוד	441.12	432.80	−2.65	−0.61
זהבית	2686.47	2629.17	22.31	0.86
זהר	17487.24	17229.31	10.39	0.06
זיו	16254.50	16013.50	22.46	0.14
זמיר	769.19	759.86	9.82	1.31
חוחית	128.67	126.92	0.28	0.22
חליפין	118.58	118.06	0.07	0.06
חלמיש	576.89	574.12	0.09	0.02
חן	119.34	118.86	−0.05	−0.04
טופז	1214.94	1186.53	1.39	0.12
טל	4656.66	4603.28	1.16	0.03
יובל	712.11	703.75	−0.52	−0.07
יהלום	1832.96	1797.17	5.86	0.33
יסודות	356.60	353.24	2.88	0.82
יערה	596.90	583.95	0.00	0.00
כוכב	917.43	899.48	8.63	0.97
כחל	116.91	114.61	0.43	0.38
כלנית	496.65	487.83	−4.64	−0.94
כספית	637.43	634.08	1.75	0.28
כרמל	123.85	121.35	0.28	0.23
כתר	974.77	956.24	2.44	0.26
לוטם	3822.55	3748.37	16.46	0.44
למשקיע	103481.41	101631.08	253.31	0.25
לפיד	310.76	304.73	2.17	0.72
לקט	1559.98	1528.29	0.53	0.03
לשם	871.72	867.35	−0.02	−0.00
מבחר	1058.79	1037.79	1.70	0.16
מכמן	3051.23	3021.66	−0.10	−0.00
מגן	199.82	196.91	0.08	0.04
מגוון	2826.54	2799.02	11.34	0.41
מגל	665.88	658.31	1.26	0.19
מור	1408.38	1388.31	16.97	1.24
מורן	751.17	744.12	5.76	0.78
מנה	25127.97	24607.19	−93.82	−0.38
מיטר	783.99	768.32	1.96	0.26
מעוף	3383.13	3317.39	18.99	0.58
מעיין	675.62	662.40	0.68	0.10
מקשה	905.50	901.23	−0.90	−0.10
מרגלית	1109.96	1088.42	4.82	0.44
מרום	1035.39	1014.85	1.27	0.13
[illegible]	[illegible]	22615.[illegible]	30.04	[illegible]
נטיף	733.23	729.97	7.88	1.09
נטע	419.76	411.55	2.22	0.54
נילי	4934.27	4861.74	64.24	1.34
סביון	496.09	486.83	−6.67	−1.35
סגולה	122.31	120.77	0.09	0.07
סלע	888.84	884.35	0.17	0.02
סנונית	621.02	613.40	1.15	0.19
סער	672.18	659.43	3.60	0.55
ספיר	498.73	498.73	1.20	0.24
עדיף	727.91	719.50	4.52	0.63
עדית	1912.11	1902.57	14.52	0.77
עידן	6333.41	6240.76	5.83	0.09
ענבר	1123.04	1098.36	1.25	0.11
ענת	2082.19	2061.95	25.80	1.27
עפרוני	582.13	569.38	0.81	0.14
ערמון	131.41	130.79	−0.11	−0.08
פיא	1344.05	1317.56	6.37	0.49
צבר	502.11	492.11	0.73	0.15
צופית	558.60	547.63	3.49	0.64
צוק	106.17	106.17	0.07	0.07
צמיד	901.02	888.45	0.49	0.06
צמיחה	6920.97	6819.95	19.01	0.28
צמרת	1572.02	1541.08	4.20	0.27
קלע	1861.18	1851.88	5.20	0.28
רונית	15570.56	15432.88	123.05	0.80
רימון	108.95	108.72	0.12	0.11
רקפת	602.33	592.39	−3.71	−0.62
רשף	669.54	655.24	0.25	0.04
שביט	705.61	691.88	0.39	0.06
שחם	828.22	820.69	−0.77	−0.09
שירה	345.72	343.25	2.16	0.63
שמיר	326.73	322.71	0.18	0.06
שנהב	691.86	682.16	8.63	1.28
שסק	672.26	655.89	13.25	2.06
שקד	163.83	163.01	0.07	0.04
תאנה	202.09	201.15	0.81	0.40
תבור	738.39	730.17	−19.41	−2.59
תהילה	429.87	429.87	4.46	1.05
תירוש	446.33	444.26	0.49	0.11
תמר	196.14	195.21	−0.20	−0.10
תמרה	180.72	179.46	0.51	0.28
תרשיש	1315.70	1299.79	−1.98	−0.15
תשרי	418.45	412.53	0.27	0.07

שערי איגרות החוב

3% מלווה מדינה (100% הצמדה)

סדרה	שער	שינוי בנק'
3601	35462	−640
3602	33176	+20
3603	30742	−384
3604	28187	+835
3605	25267	+288
3606	23732	+232
3607	22395	+11
3608	21964	+15
3609	20752	+12
3610	18760	+10
3611	18043	−26
3612	17685	+141
3613	16552	+10
3614	15888	+9
3615	14670	+8
3616	13450	+7
3617	12708	+88
3618	12061	+85
3619	11099	+78
3620	10701	+106
3621	10167	+102
3622	9170	+94
3623	8517	+46
3624	8020	+44
3625	7328	+15
3626	6779	+15
3627	6287	+13
3628	5788	+19
3629	5423	+18
3630	5127	+17
3631	4716	−5
3632	4531	−5
3633	4281	−2
3634	3733	−19
3635	3530	−18
3636	3399	−18
3637	3190	−56
3638	2970	−52
3639	2719	−48
3640	2271	+22
3641	1969	+20
3642	1732	−4
3643	1502	−5
3644	1368	−7
3645	1234	−6
3701	1001	+24.5
3702	744.1	−21.5
3703	652.3	+8.5
3704	558.2	+8.4
3751	294.3	−0.2
3752	117.7	−1.9
3753	113	−1.9
3754	105.6	−0.8
3755	101.5	−0.8
3756	97.9	−0.8
3757	96	−0.7
3758	94.1	−0.8
3759	93.7	−0.8
3760	92.4	−0.7
3761	90.3	−0.7
3762	87.8	−0.8
3826	106.9	−0.4
3827	104.6	−0.4
3828	101.1	−0.3
3829	99.1	−0.4
3830	97.1	−0.4
3831	96.7	−0.4
3832	95.5	−0.4
3833	93.2	−0.4
3834	90.7	−0.4
3901	109.5	−0.7
3902	104.2	−0.7
3903	103.4	−0.6
3904	101.5	−0.8

4.25% שגיא

סדרה	שער	שינוי
4101	128.8	−1
4103	123.7	−1
4104	119.7	−0.1
4301	119.7	−0.1
4302	113.9	−0.1
4303	115	−0.1
4304	111.1	−0.1
4105	97.2	−0.7
4106	94.6	−0.6
4201	112.5	— —
4204	104.4	+0.1
4205	102.5	— —
4206	100.3	— —
4207	99.9	— —
4208	98.5	+0.1
4209	96.3	+0.1
4210	93.7	+0.1
3202	211100	— —
3203	209100	— —
3204	206100	— —
3205	203800	+300
3206	201900	— —
3210	196300	— —
3211	199400	— —
3212	196000	— —
3213	183000	— —
3214	172370	−1700
3501	174549	— —
3502	173000	— —
3503	181416	— —
3504	155500	+2815
3505	147440	+3700
3521	148500	— —
3522	143000	— —
3523	133420	+120
3524	133200	— —
3525	132506	— —
3526	129720	+120
3527	126370	−950
3528	123820	— —
3529	124500	— —
3530	121681	+71
3531	121388	+71
3532	117834	+69
3533	117690	+69
3534	110967	+65
3535	111085	+36
3539	104678	+24
3536	111302	+46
3537	111170	+45
3538	104639	+42
3540	104460	+41
3541	100930	+40
3542	100817	+32
3543	95890	+38
3544	95877	+314
3546	97666	+327
3547	97485	+329
3548	97318	+328
3550	92267	+318
3551	91883	+320
3545	97488	+56
3549	92183	+53
3552	84550	+58
3554	84403	+50
3555	84403	+60
3553	83837	+15
3571	72714	+9
3556	88214	+12
3558	80115	+11
3559	77276	+11
3560	73149	+9
3561	72951	+9
3557	81288	+761
3572	73943	+742
3573	72840	−396
3574	67165	−366
3577	67116	−377
3578	61992	−351
3575	66922	+39
3576	66721	+39
3579	61585	+37
3580	57706	+33
3581	52494	+30
3582	48419	+29
3583	45007	+22
3584	44502	+284
3585	42194	+277
3586	38214	+257
3588	38167	+262
3587	38327	+137
3591	34929	+128
3592	34887	+128
3593	34824	+127
3589	34627	−168
3594	33010	−165
3590	34701	+94
3595	33066	+91

5% מלווה פיתוח (בריבית כמולה)

סדרה	שער	שינוי
2001	144700	+1300
2002	142800	— —
2003	137500	— —
2004	138500	— —
2005	130200	— —
2006	129600	−575
2007	127700	+500
2008	125400	— —
2009	128000	— —
2010	127358	−208
2011	124408	−408
2012	124850	— —
2013	124200	−700
2014	120320	— —
2015	119000	— —
2016	122560	— —
2017	117933	−288
2019	117606	−306
2020	114162	−298
2018	119354	+406
2021	115302	+410
2022	107756	+64
2023	108901	+64
2024	101969	+276
2027	98348	+276
2031	93984	+275
2025	102123	−809
2026	101753	−312
2028	96285	+59
2030	95457	+48
2029	92748	−617
2033	86109	−611
2035	86655	−585
2032	93891	−695
2034	88677	−683
2036	81576	−654
2037	77524	+45
2052	65080	+38
2038	78830	+1182
2040	75927	+1179
2051	71857	+1152
2039	75929	+43
2041	71916	+41
2055	65057	−1100
2054	59882	−1578
2056	55402	−1506
2058	38590	−1415
2060	46470	−1347
2055	60557	+86
2057	56033	+83
2059	50940	+39
2061	38987	+30
2062	34674	+1028
2063	34456	−1009

רמון

סדרה	שער	שינוי
7001	225.6	— —
7002	218.7	+0.1
7003	207.2	+0.4
7004	197.5	+0.4
7005	184.4	— —
7006	174.7	+1.9
7007	161.4	−0.4
7008	153.2	−0.4
7009	147.9	−1.6
7010	140.1	−0.4
7011	132.7	+0.6
7012	128	+0.6
7013	121.5	+0.8
7014	104.5	−0.8
7015	89.5	−0.9
7016	88.5	−0.9
7017	87.6	−0.9
7018	87.4	−0.9
7019	87.8	−0.9
7020	87.6	−0.9
7021	86.8	−0.9
7201	84.4	−0.9

גלבוע

סדרה	שער	שינוי
6101	11732	−120
6102	6909	−13
6103	6136	−12
6104	5683	−55
6105	5383	−55
6106	5194	−42
6107	5001	−41
6108	3546	−21
6109	3393	−21
6110	3333	−20
6111	2757	−3
6112	2655	−2
6113	1809	−15
6151	727.8	+4.4
6152	696.9	+4.5
6153	605.7	+2.2
6154	594.6	+2.1
6155	583.6	+1.4
6156	510.1	+4.9
6157	232.2	+0.9
6158	219.9	+0.8
6159	184.2	−0.6
6160	172.7	+0.1
6161	166.8	+0.1
6162	151.7	−2.8
6163	141.4	−0.5
6164	135.9	−0.5
6165	127.3	−0.9
6166	120.4	+0.2
6167	117.7	+0.3
6168	115.8	+0.1
6169	109.5	— —
6170	102.4	+1.5
6171	73.8	+0.5
6172	72.1	+0.5
6801	80	+0.9

ארנון

סדרה	שער	שינוי
2501	156.9	+0.4
2502	152.4	— —
2503	147.7	— —
2504	147.4	— —
2505	140.9	— —
2506	136.7	— —
2507	133	— —
2508	101.7	−1

מט"ח 100%

	שער	שינוי
אל אש	1016	+10
אלביט	198.1	−1.6
אלתא	1105	— —
אלסינט	59.4	— —
מוטקס	680	−5
הוד 84	117	— —
הוד 85	481	— —
הב היש	189.2	+0.8
ריס הש	162.1	— —
כור	147.5	— —
כלל	436	— —
מצא ד	216	— —
מצא מ	297.1	+0.6
מצא י	369	−3
רן	95.1	— —
טול בנק	156.5	— —
תיעוש	179.5	— —

מדד/מט"ח

	שער	שינוי
בלת.	122.1	— —
ריס הש	125.7	+0.6
כור	128.4	+0.1
כלל	150.7	— —
לאומי	107.5	— —
מב ריס	121.7	+0.1
משא מ	121.6	— —
משא מ	116.3	+0.1
משא מ	104.4	+0.4

בעקבות השמש לדרום אפריקה!
בטיול היוצא ב־26/1/87 נותרו מקומות ספורים.
בוא בעקבות השמש, ובעקבות מאות מטיילים שחזרו וגמרו את ההלל על טיולינו זה.
4 שבועות, חצי פנסיון, נופים, שמורות טבע, מכרות זהב ויהלומים, יערות, והרבה קסם אנושי.
נא להזדרז!
פרטים והרשמה אצל עמוס אורדז באופיר טורס.
טל: 03-209777 ואצל סוכן הנסיעות שלך.
SAA אופיר טורס

תענוג לשלם ב"דיינרס"

דיינרס קלוב ישראל בע"מ
295859 טו
ניצור טמיר כהן (יעקבסון)

هكذا من الاصل

هكذا من الأصل

חדשות המשק

נציגי הקבלנים תובעים מהאוצר לא להעביר הסיוע המאושר לסולל בונה

כל עוד לא קיבלו הקבלנים וחברות הבנייה הפרטיות את הסיוע שהובטח להם

מאת אריה לביא, סופר "הארץ" לענייני כלכלה

"הדעת אינה סובלת שסולל בונה או כל חברת בנייה אחרת תקבל סיוע, כל זמן שהקבלנים אפילו לא קיבלו את המקדמות על חשבון הסיוע שאושר להם", אמר אתמול נשיא מרכז הקבלנים, דוד שטרן, עקב בקשת סולל בונה לקבל סיוע נוסף של יותר מ־100 מיליון דולר.

שטרן אמר אתמול, בישיבה של מרכז הקבלנים, כי פנה כבר שלשום לשר האוצר ולשר השיכון בדרישה שלא להעביר סיוע לשום גוף, כל זמן שחברות הבנייה הפרטיות והקבלנים לא יקבלו את מלוא הסיוע שהובטח להם.

"כיצד ניתן להצדיק את העובדה שגורם אחד יקבל סיוע נוסף בהיקף אדיר כזה, בשעה שפעילותו אינה עולה על 15 אחוז מהיקף הפעילות בענף, ואילו יתר הגורמים הפעילים בענף לא זכו לכל סיוע, אף שכבר חלפו 10 חודשים מאז החליטה הממשלה לסייע לענף", שאל שטרן.

היו"ר המתפטר של "סולל בונה", משה זנבר, אמר אתמול ל"הארץ" כי פסיקתו של יו"ר האגף לאיגוד מקצועי בהסתדרות, חיים הברפלד, לשלם תוספות שכר לעובדים, הורידה את החברה לגרעון של 5 מיליון דולר לחודש, לעומת 3 מיליון דולר בחודש לפני פסיקתו.

סולל בונה במצב אומלל

זנבר אמר שמצבה של סולל בונה — אומלל: הברפלד, בתוקף תפקידו כיו"ר האגף לאיגוד מקצועי, לא היה יכול לפסוק אחרת ממה שפסק, שכן גם כך קיבלו העובדים פחות מהמקובל. אך גם ההנהלה צדקה בתביעתה שלא לשלם לעובדים תוספות שכר ופיצויים מוגדלים.

ח"כ פנחס גולדשטיין, יו"ר לובי הבנייה בכנסת, אמר אתמול כי היענות לבקשת סולל בונה לסיוע נוסף של 100 מיליון דולר היא שערוריה ציבורית שאין להשלים עימה בכל צורה שהיא, כל עוד לא קיבלה הקבלנות הפרטית כל סיוע. "אפעל עם חברי", אמר גולדשטיין, "למנוע את העברת הסיוע לסולל בונה".

תביעה לזמן את דרוקר מארה"ב

אריה לביא, סופר "הארץ" לענייני כלכלה מוסר:

ח"כ פנחס גולדשטיין, יו"ר לובי הבנייה בכנסת, דרש לזמן לישראל את הקבלן זכריה דרוקר, כדי שיסביר כיצד הגיעה חברתו לסף התמוטטות, לאחר שסולל בונה רכש אותה.

דרוקר שוהה כעת בארה"ב ופועל שם בענף הבנייה. הוא ממשיך להחזיק ברבע ממניות חברת דרוקר בארץ.

במכתבים אל שר האוצר ואל שר הבינוי דרש ח"כ גולדשטיין לקיים חקירה מקפת באירועים שהביאו את חברת דרוקר למצבה הנוכחי.

לטענת ח"כ גולדשטיין, לא הכירה סולל בונה בבקשת הסיוע שהגישה לממשלה את העובדה שהיא בעלת שליטה בחברת דרוקר. "לפי הידוע לי", אמר גולדשטיין, "בתקופה שבה השתלטה סולל בונה על דרוקר היו לחברה קשיי נזילות, אך ערכה הנכסי ותיק ניירות הערך שלה עלו בהרבה על התחייבויותיה".

לעומת זאת, על פי התיאור שמסרה חברת דרוקר לוועדת אבר"לוף, הבודקת את בקשות הסיוע לענף הבנייה עולה תמונה של חברה ריקה מנכסים, משותקת במתכונתה, ושקועה בחובות של 54 מיליון ש"ח. ח"כ גולדשטיין אומר כי אין להעדיף את הדיון בעתיד סולל בונה מדיון בעתידה של חברת דרוקר.

סופר "הארץ" מציין כי בהתייעצויות שהתקיימו המנהלים של חברת דרוקר, למנות שוב למשרד האוצר בתביעה למצוא פתרונות ולהקצות משאבים מיוחדים כדי לסייע לחברה. זאת לאחר שוועדת אבר"לוף דחתה בקשת סיוע של החברה.

בניגוד להמלצת ועדה מקצועית

משרד התעשייה אינו מאפשר יבוא 600 טונות בשר כבש

עקב פניות של מגדלי כבשים ★ מנכ"ל משרד המשפטים: שרון לא עורב בהחלטה

מאת יהונתן שרמן, סופר "הארץ" לענייני כלכלה

משרד התעשייה אינו מאפשר יבוא של 600 טונות בשר כבש, על אף המלצה של ועדה מקצועית משותפת למשרדי החקלאות, האוצר והתעשייה, לאפשר יבוא זה.

המלצת הוועדה המקצועית ניתנה לפני כארבעה חודשים, ועקב כך דנה בנושא זה ועדת־העל ליבוא בשר, המורכבת ממנכ"לי משרד התעשייה והחקלאות וממונה על התקציבים באוצר.

ועדה זו הסכימה תחילה לאפשר את היבוא, וזאת כדי להביא לירידת מחירי בשר הכבש, שהם כפולים כיום, מבחינה ריאלית, לעומת המחירים לפני שנתיים, כאשר ניתנו היתרי יבוא.

לאחר מכן, עקב פניות של מגדלי כבשים, חזר בו מנכ"ל משרד התעשייה, יורם בליזובסקי, והחליט שלא לאפשר את יבוא בשר הכבש, המצטרף בכך לעמדת מנכ"ל משרד החקלאות, בסתירה לעמדת הממונה על אגף התקציבים.

בליזובסקי אמר ל"הארץ" כי ההחלטה היתה אישית שלו, והוא הקפיד שלא לערב בה את שר התעשייה, אריאל שרון, שהוא בעל אחת החוות הגדולות בארץ לגידול כבשים.

בליזובסקי ציין כי בחן את הנושא בחינה מעמיקה, ובא לידי מסקנה כי מתן היתרי יבוא לבשר כבש יפגע בפרנסתן של משפחות רבות, ובכלל זה משקים צעירים, המתבססים על ענף זה, ולעומת זאת, לא יביאו ההיתרים אלו לידי ירידת מחיר בשר הכבש.

לדבריו, הערכתו היתה שמרווח הרווחים של משווקי בשר הכבש יגדל, אבל ההוזלה לא תגיע בסופו של דבר לצרכן.

יצויין, כי גם בשנה שעברה לא ניתנו היתרים לייבוא בשר כבש, אף שגם אז עלה מחיר בשר זה בעשרות אחוזים מבחינה ריאלית.

במשרד האוצר דוחים טענות אלו, ובאגף התקציבים מציינים כי יבוא בשר כבש היה מביא לידי ירידת מחירים בשוק המקומי. מדיניות הממשלה בכלל, ומשרד התעשייה בפרט, היא לאפשר יבוא של כל מוצר שמחירו בשוק המקומי התייקר בשיעורים חדים, וכך היתה גם ההנחיות בשנים הקודמות בנוגע להיתרי יבוא בשר הכבש.

התק"ם רכשה השליטה ב"הראל מחסני ערובה" ב־650 אלף ד'

הופסק המסחר בניירות הערך של החברה עד להודעה חדשה

מאת יהודה שרוני, סופר "הארץ" לענייני כלכלה

התק"ם רכש אתמול מחברת ההשקעות "מגרית" את השליטה בחברת "הראל מחסני ערובה", תמורת 650 אלף דולר.

המניות שנמכרו לתק"ם מקנות 51.78 אחוז מזכויות ההצבעה בחברה, ו־50.22 אחוז מהון המניות.

עקב העברת השליטה בחברה, הופסק המסחר בניירות הערך שלה בבורסה, עד להודעה חדשה.

עיקר הפעילות של "הראל מחסני ערובה", מתבססת על בית קירור שבבעלותה ועל החברה הבת "חיפה סולפיד", שהיא מפעל המייצר כימיקלים לייצוא.

מכירת החברה לא הפתיעה גורמים בבורסה. מה שהפתיע הוא המחיר הגבוה שקיבלה "מגרית" תמורתה, שכן החברה היתה על סף התמוטטות.

החברה סבלה מהפסדים כבדים, שנבעו מהקפאת המחירים בענף הקירור, ומקשיים באספקת חומרי גלם מבתי הזיקוק לחברת "חיפה סולפיד".

חברה בת אחרת, "אשור", שעסקה בייבוא ובשיווק מוצרי בשר, נמכרה לפני שבועות אחדים לחברת "טאוור עצ'ר", במחיר סמלי של שקל אחד, לאחר שסבלה הפסדים גדולים.

ההפסדים הגדולים שחקו את ההון העצמי של "הראל מחסני ערובה". בספטמבר 86' היה לה הון שלילי של 1.94 מיליון דולר, מהלוואות שלקחה מהבנקים בכ־5.2 מיליון דולר, והחוב הכולל מגיע את השקעות ההון שלה.

עקב קשיים אלה, פנתה הרשות לניירות ערך לפני כמה שבועות למנהלי "מגרית", וביקשה שתמסור מייד דו"ח, ובו פירוט מצבה העסקי.

תנובה תשווק גם רהיטים שטיחים וכלי בית וחשמל

מאת אברהם צדר, סופר "הארץ" לענייני כלכלה

תנובה החליטה לעסוק גם בשיווק קמעונאי של רהיטים, מוצרי אלקטרוניקה, שטיחים ומוצרי בית אחרים.

על פי ההחלטה שנתקבלה תרכוש או תשכור תנובה עוד כ־4,000 מ"ר במרכז המסחרי "רב מכר", שהוקם לפני מחצית השנה ב"עיר המכוניות" לשעבר שליד כביש תל אביב — הרצליה, ותמכור שם מוצרי בית, בעיקר מתוצרת התעשייה בהתיישבות העובדת.

המרכז המסחרי "רב מכר" הוקם בידי חברת אימפוריקה, שבשליטת היזמים אברהם מילר, אורי אבן ונסים ברליץ. תנובה כבר רכשה ב"רב מכר" כ־8,000 מ"ר בקומת הקרקע, ופתחה שם היפרשוק, מן הגדולים בארץ, עתה היא מתכוונת לרכוש או לשכור שטח נוסף בקומה השניה.

מנהל האגף למסחר קמעונאי בתנובה, בני מור אמר אתמול ל"הארץ" כי תנובה תשקיע בהקמת החנות למוצרי בית 3.5 — 4 מיליון דולר, שיגוייסו מהלוואות בנקאיות.

יצויין כי ההיפרשוק של תנובה ב"רב מכר", שנפתח לקהל הרחב בפברואר, קצר עד כה הצלחה מרשימה. מדי חודש מבקרים במקום כ־100 אלף לקוחות, והמחזור החודשי מגיע לכ־3 מיליון דולר.

בשנה הקרובה תקים תנובה שלושה "היפרשוקים" חדשים, ותרחיב שלושה אחרים. בסך הכל יושקע כבר ב־1987 לרכישת כ־7,000 מ"ר שטחי מכירה, וההשקעה נאמדת בכ־5 מיליון דולר.

השקם תובע לחקור ניסיון לקרטליזציה בענף הביטוח

עקב הנסיונות שעושים ראשי חברות הביטוח למנוע את העברת תיק הביטוח של "מועדון השקם" מחברת "ארשיות" ל"דולב"

מאת אריה לביא, סופר "הארץ" לענייני כלכלה

השקם תובע מהממונה על ההגבלים העיסקיים לחקור ניסיון להביא לידי קרטליזציה של ענף הביטוח. זאת עקב הנסיונות שעושים ראשי חברות הביטוח למנוע את העברת תיק הביטוח של "מועדון השקם" מחברת "ארשיות" לחברת "דולב".

חבר הנהלת שקם, משה אילת, אמר ל"הארץ" כי התארגנות זו של חברות הביטוח מעוררת חשד כבד לנסיון קרטליזציה בענף.

"כמה מנהלי חברות ביטוח מנסים להלך עלינו אימים כי כביכול נשקפת סכנה ליציבות ענף הביטוח בגלל ההסכם החדש, המפנה את עיסקי הביטוח לחברי מועדון השקם", אמר אילת.

אתמול פנתה חברת הביטוח "ארשיות" לבית המשפט המחוזי בתל־אביב בבקשה להוציא צו מניעה נגד העברת תיק הביטוח לחברת "דולב". "ארשיות" תובעת, באמצעות עו"ד משה דינגל, שבית־המשפט יצווה על חברת שקם להימנע מלהתקשר בהסכם כלשהו עם תאגיד ביטוחי או סוכנות ביטוח כלשהי לצורך עשיית הביטוחים של מועדון השקם.

בתצהיר לבית־המשפט, קובע מנכ"ל "ארשיות", נחום זהרי, כי חברתו לא קבלה כל הודעה על הכוונה לבטל את החוזה עימה, וכי על פי ההסכם בין "ארשיות" למועדון השקם יש להודיע על כך מראש.

בין היתר, טוען זהרי ש"ארשיות" נערכה במיוחד למתן שרותי הביטוח למועדון השקם, רכשה ציוד יקר, והיא "הקריבה" את חברותה באיגוד חברות הביטוח לטובת השקם וחברי המועדון. הדיון בבקשת החברה ייערך לפני השופט משה אלוני בשבוע הבא.

אתמול הפגינו עשרות סוכני ביטוח נגד ההסכם שנעשה עם חברת דולב. ההפגנה היתה בתל אביב, מול מלון הילטון, בעת שהתקיימה בו האסיפה הכללית של איגוד חברות הביטוח.

בארבע השנים הקרובות

קיבוצים מבוססים ישלמו 24 מיליון ד' לסיבסוד העניים

מרכז התק"ם אישר ההסכם עם האוצר להורדת רמת החיים ב־5%

מאת יהונתן שרמן, סופר "הארץ" לענייני כלכלה

מרכז התק"ם החליט אתמול פה אחד, כי קבוצת 83 הקיבוצים המבוססים ישלמו סך של 24 מיליון דולר בארבע השנים הקרובות לסבסוד הלוואות לקיבוצים במצוקה.

ההחלטה התקבלה במסגרת כינוס מיוחד של מרכז התק"ם ברמת אפעל, שבו גם אושר את ההסכם לפריסת ההוצאות בין התנועה למשרד האוצר.

הקיבוצים המבוססים יעבירו לתנועה 6 מיליון דולר בכל אחת מארבע השנים הבאות, ובעזרת כספים אלו אפשר יהיה לממן את הריבית על ההלוואות לקיבוצים במצוקה, אשר ישלמו ריבית של 3.5 אחוזים בלבד על ההלוואות, במקום 8 אחוזים.

החלטה זו הינה חשובה במיוחד, כיון שזו הפעם הראשונה, שמוסד קבלת ההחלטה על סיוע הדדי בצורה זו, למעט המילווה מרצון עליו הוחלט בתחילת השנה ושנועד להקל על מצבם הכספי הקשה של חלק מקיבוצי התנועה.

המרכז אישר את ההסכם עם האוצר, לפיו קיבוצי התנועה יקבלו סכום של 160 מיליון דולר משך ארבע שנות התקציב הבאות בריבית של 8.5 אחוזים וכן הלוואות נוספות של 40 מיליון דולר בשווה ריבית מהמערכת הבנקאית. כל הכספים נתנים כהלוואה ל־15 שנה, כשפרעון הקרן מתחיל רק בעוד 5 שנים. כספים אלו מיועדים לפרוס מחדש הלוואות קצרות מועד ומעיקות כיום על קיבוצים רבים.

כן אישר המרכז את התנאים שדרש האוצר ולפיהם תורד רמת החיים בקיבוצים ב־5 אחוזים והשקעות הצרכניות בקיבוצים יוגבלו ל־30 עד 85 אלף דולר בשנה בלבד לכל קיבוץ.

התק"ם קבע לעצמו גם יעד, שעל פיו הכנסות מהחקלאות יגדלו ב־4.5 אחוזים בשנה הקרובה, מתעשייה ב־6.5 אחוזים והיעד הנוסף של מוצרי הקיבוצים ב־8 אחוזים.

מדעני המים ממליצים לקצץ עוד 100 מיליון מ"ק מהמכסות המאושרות

מאת אלי אלעד, סופר "הארץ"

קבוצת מדעני המים ממוסדות ההשכלה הגבוהה נפגשה אתמול עם שר החקלאות, אריה נחמקין, והמליצה להחליט לקצץ 100 מיליון מ"ק מים מהמכסות המאושרות, בנוסף על 200 מיליון מ"ק שכבר קוצצו אשתקד. זאת כדי להקטין את הגירעון ההידרולוגי החמור.

המדענים ציינו כי השנה ברוכת הגשמים היא הזדמנות טובה לקצץ במכסות ולהתכונן לשנת בצורת.

דובר קבוצת המדענים, הפרופ' שמואל מנדל מהאוניברסיטה העברית בירושלים, ציין כי גם שנה ברוכת גשמים לא תפתור את סכנת המליחה המואצת של קידוחי החוף, שמקורה בגרעון המצטבר הגדול.

בפגישה הציעו מדעני המים לשר את שירותיהם להסביר לחקלאים את הצורך בקיצוצים ובשימור משאבי המים של המדינה לטווח ארוך.

השר נחמקין השיב כי עקרונית הוא מקבל את הקביעה שיש להגדיל את הקיצוץ השנה, ולא להקטינו, אך טרם החליט מה יהיה גובה קיצוץ המכסות.

מנכ"ל משרד החקלאות, מאיר בן מאיר, אמר למדענים כי ב־15 השנים הבאות יהיה צורך להכניס שינויים באופי החקלאות בישראל, מפני שתגדל בהרבה הקצאת המים לצריכה ביתית ולתעשייה, על חשבון החקלאות.

בפגישה השתתפו גם פרופ' יואל בר מטב ממכון וייצמן, פרופ' הלל שובל מהאוניברסיטה העברית ומנכ"ל תה"ל לשעבר, ד"ר אהרון וינר.

ערכה את העמוד: עדה אושפיז

חדשות חוץ

שיראק הודה ל"מנהיגים הפלשתינאים" על סיועם לשחרר חטוף צרפתי בביירות

מאת יואב מוקד, סופר "הארץ" בצרפת

פאריס, (מיוחד ל"הארץ"). ראש ממשלת צרפת, ז'אק שיראק, הודה אתמול ל"מנהיגים הפלשתינאים" על סיועם בשחרור של החטוף הצרפתי בביירות.

זו פעם ראשונה שצרפת מביעה בגלוי כזה את תודתה להנהגה הפלשתינאית בעניין המאמצים לשחרור החטופים בלבנון.

בקבלת פנים נרגשת, עם שובו של טכנאי הטלוויזיה ששוחרר, אורל קורטייאה, לפאריס, הודה שיראק גם לממשלות סוריה, אלג'יריה ולבנון.

שלא כחטופים צרפתים אחרים ששוחררו, לא הובא קורטייאה לדמשק לאחר שחרורו בביירות. עובדה זו, ומידע אחר על הנה"מ שהביא לשיחרורו, מלמדים שהמעורבות הסורית במגעים הצטמצמה הפעם לתפקיד של "מתבונן שהבטיח לא להפריע".

קורטייאה נחטף בביירות במארס, עם שלושה אנשי־צוות אחרים של רשת הטלוויזיה הצרפתית. שניים מאנשי הצוות שוחררו כבר בקיץ שעבר, והאחרון שבהם, ז'אן לואי נורמאנדן, עודנו מוחזק בידי חוטפיו. בנוסף עליו, עדיין מוחזקים לפחות עוד שלושה צרפתים בידי חוטפיהם בלבנון.

לראשונה בתולדות פולין העבירה בליל אתמול הטלוויזיה הממלכתית את תפילת חג המולד מבזיליקת סט. פטרס בוואתיקן בשידור חי. רבים מאזרחי פולין נצמדו למקלטים, כדי לראות את האפיפיור בתפילת החג. מסיבה זו, פחת הלחץ בכנסיות הנודעות ברגיל המוני מתפללים. בתמונה משפחה בביתה בוורשה צופה באפיפיור. (כיתוב: אליהו זהבי; תצלום: אי־פי)

חשש לאבידות כבדות באסון במכרה פחם בדרום אוקראינה

מוסקווה (ע"צ וע"ר). התפוצצות של גז שאירעה ביום רביעי במכרה פחם באזור דונטסק שבדרום אוקראינה, גרמה ל"אבידות בנפש", מסרה אתמול סוכנות הידיעות הסובייטית הרשמית, טא"ס, בלי למסור את מספר ההרוגים והפצועים.

משקיפים במוסקווה אמרו, כי ניסוח ההודעה של הוועד המרכזי של המפלגה הקומוניסטית, מצביע על אבידות כבדות.

אזור דונטסק הוא אזור מכרות הפחם העיקרי בחלק האירופי של בריה"מ.

בידיעה נאמר, כי הוועד המרכזי של המפלגה, נשיאות הסובייט העליון ומועצת השרים "שיגרו תנחומים למשפחות ולקרובים של ההרוגים ולפועלים, למהנדסים ולאנשי הצוות הטכני של המכרה".

הידיעה המהירה־יחסית על הפיצוץ משקפת שינוי שהונהג לאחרונה במדיניות הסובייטית במטרה לדווח על תאונות ואסונות גדולים. בעבר השתיקו כלי התקשורת הסובייטיים תכופות אירועים כאלה.

המפלגה הקומוניסטית הסינית מזהירה מנפילה לתוהו ובוהו

חשש שהפגנות הסטודנטים יתגלגלו למהמורה חדשה של מהפכת התרבות

שנגחאי (ע"ר). העיתונים, תחנות השידור והטלוויזיה הגבירו אתמול את אזהרותיהם נגד הפגנות הסטודנטים למען יותר דמוקרטיה, באומרם כי גל המהומות עלול להוביל לתוהו ובוהו.

ביטאון המפלגה הקומוניסטית הסינית "יומון העם", הזכיר את האירועים של מהפכת התרבות בת עשר השנים שנסתיימה ב־1976, וכתב כי מה שכונה "דמוקרטיה גדולה" גרם לתסיסה ולסבל, ביחוד לסטודנטים צעירים. כל האזרחים, כולל הסטודנטים הצעירים, המגלים דאגה לשידוד מערכות פוליטי, לעולם לא יאפשרו שטרגדיה היסטורית כזו תחזור על עצמה, יהיו הסיסמאות יפות "ככל שיהיו", כתב העיתון והוסיף כי רפורמה פוליטית אפשר לחולל רק תחת הנהגת המפלגה וכי מערכות למען "דמוקרטיה גדולה" עלולות להוביל לתוהו ובוהו. גם תחנות הרדיו בשנגחאי, העיר הגדולה שבסין, מתחו ביקורת דומה על ההפגנות בקמפוסים.

אחד ממנהיגי הסטודנטים אמר, כי קבוצות קיצוניות לוחצות למען הפגנת ענק, בהשתתפות כל 48 מוסדות ההוראה הגבוהה בשנגחאי. לדבריו לא נקבע מועד לעצרת זו, משום שסטודנטים רבים מתכוננים לבחינות סימסטר בראשית החודש הבא. גם סטודנטים מתונים מתנגדים בתוקף לתוכנית הראשונית, שכן הם חוששים שהיא תוביל לשפיכות דמים, וזה נוגד את מטרתם המוצהרת לפעול למען דמוקרטיה ותמורות בדרכי שלום.

ערך את העמוד: אוריאל ריינגולד

4000 פלשתינאים מלבנון נקלטו בדנמרק

מאת אליהו זהבי, סופר "הארץ" בסקנדינוויה

קופנהגן (מיוחד ל"הארץ"). דנמרק קלטה בשנתיים האחרונות קרוב ל־4000 פליטים פלשתינאים שבאו רובם כפליטים מלבנון. מתוכם כ־1600 עדיין ממתינים לאישור בקשתם לקבלת מעמד של פליט. בקצב הנוכחי של זרימת פלשתינאים לדנמרק, ישתווה מספרם למספר יהודי דנמרק, כ־7000, תוך שנה־שנתיים.

הפליטים נהנים בין היתר גם מהקצבות כספיות של משרדי חינוך ותרבות. להקת תיאטרון פלשתינאית שנוסדה בהקצבת כספי ציבור דנים מציגה בריכוזי פלשתינאיים מחזה שיסוי נגד ישראל וצה"ל: המחזה מדגים הפצצת אזור על ישובי פליטים, חיילי צה"ל פושטים במחנה, מתעללים בתושביה.

ספינה טבעה בים הצפוני

מאת אליהו זהבי

קופנהגן (מיוחד ל"הארץ") ספינת משא איסלנדית שהיתה בדרכה מאיסלנד למורמנסק שבבריה"מ עם מטען מליחים כבושים טבעה בים הצפוני בליל חג המולד. מסוקים ומטוסים של נורווגיה, בריטניה ודנמרק חיפשו אחר 11 אנשי הצוות באזור שבו שורר בעונה זו לילה במשך 20 שעות ויותר. מסוק דני הצליח בשעות הצהרים למשות מסירות הצלה 5 אנשי צוות חיים וגופות 3 מלחים, שלא עמדו בקור של 15־25 מעלות מתחת לאפס. רב החובל ושני אנשי צוות טבעו עם הספינה.

מתנות החג של ננסי ורון: שמיכת סוסים וחלוק בית

ואשינגטון (ע"ר). נשיא ארה"ב, רונלד רייגן, ורעייתו ננסי, נהנים מהפוגה מבעיות פרשת הנשק האיראנית, בשעה שהם חוגגים את חג המולד השישי שלהם בבית הלבן, בחברת ידידים ובני משפחה.

דובר הבית הלבן מסר לעתונאים, כי לחג המולד נתנה ננסי רייגן לבעלה שמיכת־סוסים, ואילו הוא נתן לה חלוק־בית ארוך. השמיכה תישלח לחוותו של רייגן בקליפורניה, שם הוא מרבה לבלות בחופשות.

בשבת עומדים בני הזוג רייגן לצאת לחופשה בת שבוע ימים בלוס אנג'לס ובפאלם־ספרינגס שבקליפורניה.

בשובו לוואשינגטון, עומד הנשיא בן ה־75 להתאשפז בבית החולים של הצי "בתסדה", לניתוח בלוטת הערמונית. הוא אמור להישאר בבית החולים שלושה עד ארבעה ימים. בשבועיים האחרונים קבע לו הנשיא פגישות מועטות בלבד, והוא ימשיך בלוח זמנים "דליל" זה בתחילת השנה החדשה.

בן גילה את אביו האובד: שניהם עבדו באותו בניין, באותה קומה

ניו־יורק (ע"צ). תושב ניו־יורק בן 28 גילה ממש לפני חג המולד את אביו, אותו לא ראה מאז נעוריו, במשרד דואר שבו עבדו שניהם זה שנה, בלי שנפגשו מעולם.

"נראה לי שזה יותר ממקריות. אני מאמין בגורל", אמר מארק וולף למחרת הפגישה הנרגשת במשרד הדואר מורגאן ג'נראל שבמאנהאטן.

וולף הסביר, כי חיפש את אביו פיליפ, (75) מאז אמרה לו אמו הגרושה, כי זה האחרון עבד זמן מה במשרד דואר, אחד הגדולים ביותר בעיר, ובו 6000 עובדים.

פיליפ וולף עבד כל השנים במורגאן ג'נראל, במחלקה אחרת מאשר בנו, אולם באותו בניין ובאותה קומה. ביום שישי, כאשר אביו הגיע לעבודה בשעה 07:15, ניגש אליו מארק וולף, שמתחיל בעבודתו ב־06:30.

"אתה נראה לי מוכר. האם אני מכיר אותך?", שאל האב. "שלפתי את את תעודת הזהות שלי והוא כמעט קיבל התקף לב", סיפר הבן.

כעבור כמה דקות החליטו האב והבן לבלות יחדיו, לראשונה זה עשרים שנה, את חג המולד.

בצער רב וביגון קודר אנו מודיעים על פטירתה של אמנו וסבתנו היקרה

ג'מילה יפה ראובינוף ז"ל

הובאה למנוחות בהר הזיתים בירושלים ביום חמישי, כ"ג בכסלו תשמ"ז, 25.12.86

יושבים שבעה בבית המנוחה, רח' בר גיורא 4, מקור ברוך, ירושלים

המתאבלים: בניה: גבריאל ונודית ראובינוף
משה ואינס ראובינוף
יהושע ומאשה ראובינוף
בתה: תמר אנגלהרד
נכדיה ונינותיה

למשפחת בן־צור

אתנו באבלכם הכבד על מותו הפתאומי של

אורי ז"ל

הנהלת בתי זיקוק

במלאת שבע עשרה שנה לפטירת בעלי, אבינו וסבנו היקר

שלמה ב"ר מרדכי **גפני**

תיערך אזכרה לעילוי נשמתו ביום שלישי כח' כסלו תשמ"ז 30.12.86 נר רביעי של חנוכה בשעה 15.30 בבית העלמין סגולה

אוטובוס יצא מבית המנוח רחוב בילו 21 פתח תקוה.

המשפחה

גילוי המצבה של

רו"ח **אברהם דיקשטיין**

במלאת שלושים לפטירתו, יערך בבית העלמין בחולון ביום ראשון כ"ז בכסלו תשמ"ז (28.12.86) בשעה 15.00 במפגש ליד השער החדש

תודתנו נתונה לכל מנחמנו

המשפחה

לרותי היקרה

המומים ומשתתפים בצערך במותו ללא עת של

צביקה קצינאל ז"ל

חבריך בפקולטה למדעי הבריאות
אוניברסיטת בן־גוריון בנגב

למשפחת שמולביץ

השתתפותנו באבלכם הכבד על פטירתו הפתאומית של יקירכם

חברנו

עוזי שמולביץ ז"ל

המנהל הותיק של סניף חיפה

הוועד הארצי של עובדי
בנק אוצר החייל בע"מ
והעובדים

למשפחת ראובינוף הנכבדה

משתתפים באבלכם הכבד על מות

האם ז"ל

המקום ינחם אתכם בין שאר אבלי ציון וירושלים.
ולא תוסיפו לדאבה עוד.

משפחת רחמני
איילון חברה לביטוח בע"מ

במלאת שנה לפטירתה של אמנו וסבתנו היקרה

מרים (פירה) **כהן**
ז"ל

נעלה לקברה לאזכרה ביום ראשון כ"ז בכסלו תשמ"ז 28.12.86
בשעה 15.00, בבית העלמין בקרית שאול

משפחת גל

התזמורת הפילהרמונית הישראלית ביום חגה

על סף היובל של התזמורת הפילהרמונית הישראלית

חמישים השנה שימלאו השנה לפילהרמונית הישראלית מהוות חלק קטן אך חשוב ביותר מתוך ההיסטוריה הארוכה של העם היהודי בכלל והישוב העברי המתחדש בארץ-ישראל בפרט. הקמתה של התזמורת בימים קשים וקודרים לאנושות, כמו הקמתו של הישוב העברי בכללותו, היתה פרי צירוף של חזון, העזה, וכוח יצירה. מרגע לידתה קשורה היתה התזמורת בטבורה למפעל התחיה הלאומי. היא צמחה עם הישוב והיתה שותפה לו בכל לבטיו ומאבקיו. לא בכדי הגיעה למעמד של סמל לאומי.

אפשר בהחלט לומר שהתזמורת הפילהרמונית הישראלית הנושאת ברמה הזגות את כל האידיאלים של הציונות: בניית תרבות לאומית, קיבוץ גלויות, קליטת עליה, והבאת בשורת העם היושב בציון לרחבי עולם.

כיום, רוב נגני התזמורת הינם דור שני של ממשיכים לדור המייסדים. בחלקם הגדול תלמידיהם של אותם ראשונים, ולצידם עולים רבים שחלקם נמלטו ממשטרי דיכוי וחלקם באו מארצות רווחה. כולם תורמים רבות לרוח היצירה שלנו.

סבורני כי עתה, יותר מתמיד, צריכים אנו להצדיע לאותם ראשונים מייסדי התזמורת, אותם 70 מוסיקאים שנתקבצו ובאו לארץ-ישראל, בהנהגתו של הכנר היהודי הדגול ובעל החזון ברוניסלב הוברמן, כדי להניח יסוד למפעל התרבותי הגדול ביותר בהיסטוריה של העם היהודי המתחדש. נוכל בהחלט להשוותם לחלוצים העבריים של שלוש העליות, אשר עלו מאירופה כדי להקים ישוב יהודי בארץ-ישראל, לייבש ביצות, ולכבוש את הנרבבים הראשונים למדינה יהודית. "אהרון ומהזיקנים" מאנשי דור המייסדים, שעזב את התזמורת בשנת 1978 — נגן הקרן הורסט סלומון — עדיין פעיל מבחינה מוסיקלית, הן באקדמיות, בהוראה, בנגינה, בניצוח. חלק מהם, לצערנו כבר אינו בחיים ואנו שומרים ומכבדים את זכרם בגאווה.

אי אפשר שלא להזכיר שותף נוסף להמשך קיומה של הפילהרמונית, הלא הוא קהל המנויים הנאמן שלה — "החמצן" של התזמורת, אשר בזכותו מלווה אותה מיום הקמתה בתקופות קשות כבתקופות מאושרות, בעתות עצב ובעתות שמחה. לאותו קהל מנויים של דור הראשונים ולכל אלה שבאו אחריהם שלוחים אנו ברכה נאמנה ומקווים שילוו אותנו עוד שנים רבות.

יעקב מישורי

הקונצרט הראשון של התזמורת הפילהרמונית (1936) עם טוסקניני המנצח

מצעד כוכבי היובל בפתח

ב־26 לחדש זה ימלאו בדיוק 50 שנה לאותו רגע היסטורי בו הונף שרביט המנצחים של ארטורו טוסקניני על התזמורת הארץ-ישראלית, שלימים נקראה בארץ ובעולם התזמורת הפילהרמונית הישראלית.

בתאריך היסטורי זה תציין התזמורת את יום הולדתה בקונצרט חגיגי, כאשר באולם יישב קהל מוזמנים מותיקי המנויים ועל הבמה ינגנו חלק מהמוסיקאים של התזמורת. בקונצרט שיתקיים בהיכל התרבות בניצוחו של זובין מהטה, ישתתפו גם הסולנים אייזיק שטרן, יצחק פרלמן ושלמה מינץ. חלק מהיצירות שתבוצענה בוצעו גם בקונצרט הפתיחה המקורי. כבר עתה הודיעו מנויים ותיקים רבים על כוונתם להגיע לקונצרט.

עוד קודם לכן, בתחילת החדש, יתקיימו שני קונצרטים חגיגיים בניצוחו של דניאל בארנבוים וב־השתתפות מקהלת התזמורת של פריס.

לאחר יריית פתיחה זו יתחיל מצעד הכוכבים הענק של היובל. כפי שאומר זובין מהטה: "פעם בחמישים שנה ניתן לרכז בזמן קצר כל כך ריכוז כזה של ענקים". במהלך חדש דצמבר תקיים הפילהרמונית שמונה קונצרטים חגיגיים שיותמם בקונצרט חגיגי בסוף החדש, אותו תשדר הטלוויזיה הישראלית בשידור ישיר. בין היצירות שתבוצענה בקונצרטים: הסימפוניה התשיעית של בטהובן, הסימפוניה השלישית של מאהלר, האורטוריה "בריאת העולם" של היידן, ועוד.

הסולנים יהיו: ברברה הנדריקס, מירה זכאי, אייזיק שטרן, מסטיסלב רוסטרופוביץ', פנחס צוקרמן, יצחק פרלמן, שלמה מינץ, לין הארל, עמנואל אקס, פלורנס קואיזה, רוברטה אלכסנדר, כריס מריט והוזה אקדאם.

שיא נוסף בחגיגות יהיה בחודש ינואר 1987, אז ייערך "פסטיבל רובינשטיין" במלאת 100 שנה להולדתו. תהיה זו הזדמנות נדירה בה תופיע גלריה של מנצחים מן השורה הראשונה בעולם, כמו: מאוריציו פוליני, דניאל בארנבוים, אלפרד ברנדל, ראדו לופו, ישים בר־נפמן, מארי פרחיה, אליסיה דה להרוצ'ה, פנינה זלצמן, אילנה ורד, אריה ורדי ואחרים. הפסטיבל יכלול חמשה עשר קונצרטים בהם יבוצעו יצירות מן הרפרטואר של רובינשטיין.

כבד הוגיגה המוסיקלית מצטרפים לתזמורת הרשים ברוחשי ארועים. ב־19.12.86 יעניקו בטכס חגיגי אנשי השרות הבולאי לתזמורת הפילהרמונית את בולי הוברמן וטוסקניני, שהונפקו במיוחד לשנת היובל.

ב־31.12.86 ייערך לרגל יום ההולדת של התזמורת נשף חגיגי באכסדרה של היכל התרבות הנשף שייערך לאחר הקונצרט, נועד לגיוס כספים למען התזמורת.

כלי התקשורת אף הם נערכים לקראת חגיגות היובל. הטלוויזיה הישראלית מפיקה סרט מיוחד בבי־מוי של פרדי גרובר במסגרת "מבט שני". קונצרטים אחדים יועברו בשידור ישיר, ותכנית הרדיו מיוחדת על התזמורת, בבימויו של אילן גרינפין, תשודר בקיץ. סרטו של דן שילון על התזמורת ישודר באמצע חודש דצמבר. הרדיו אף הוא נערך לתכניות מיוחדות. מחוץ לארץ הולך להגיע צוותים מיוחדים, בהם יפנים, גרמנים ואמריקאים.

האיש שליווה את התזמורת 50 שנה

מאת שמעון סאמט

הודיה מרשימה היא לא רק להאזין לתזמורת הפילהרמונית אלא גם ללוותה בדרכי הופעותיה בארץ ובחוץ לארץ. הודיה זו היתה נחלתו של מר זיגי גרוס, מנהל "אקספרס טורס" בתל-אביב, המלווה את הפילהרמונית בשירותי ההובלה וההטסה שבהנהלתו, הן בארץ והן בחוץ לארץ מאז הקונצרט הראשון, שנערך בדיוק היום לפני 50 שנה ב"ביתן הגרעתי" שבתערוכה ביריד המזרח. לשם הביא שרותו של מר גרוס את כיסאות הישיבה לקהל המאזינים והנגנים, ומאז נמשכת השרשרת, עד היום הזה. השירות מקיף את ערי וישובי המופעים של הפילהרמונית בארץ ובארצות ברחבי העולם.

מר גרוס מעלה בשיחתו אתי, לפני ימים מספר, זכרונות ממבצעיו אלה ומתעכב במיוחד על ימי המאורעות של 1936; היא שנת ייסוד התזמורת הפילהרמונית, כשהכל היו מודעים בהירות מה שנה ברכים המסוכנות לארם ולרכוש־ מה גם שאנשי התזמורת, במקומם, על כליהם יקרי הערך. באותם הימים נמצאו שתי מכוניות של שירות גרוס ומכונית שלישית נלכדה על־ידי משמר יהודי ליד כפר עציון. שיווק המטל תמוהי התזמורת לא היו בתוכן.

התזמורת ושירותי ההטסה וההסעה שגלה אליה הועמדו במבחן עיין כשיצאה פעם מהארץ (עיין המבראמוריה) להופעה בלבנון וב־תבור שנת הרכב, בעל מקצוע נוסה ברכבים, הוא עולה בלתי־לגאלי, ללא רכבו ארץ־ישראלי פלשתיני. נתנו אישה הבוח להסתירו בגבול ארץ־ישראל־לבנון (הלוך וחזור) בארגז הקונטרבאס.

זיגי גרוס מתאר במבי את האורות התעשתיים והביטחוניים המסובכים מחוויי־המציאות בארצות זרות, בעיקר במרחקים גיאוגרפיים גדולים. בייחוד שהתזמורת, בעלת המוניטין, מוזמנת יותר ויותר, לאתרי תבל קרובים כרחוקים.

הוא מסכם: זכיתי לקיים שירות זה במשך 50 שנה, תוך קשר של שיתוף כן והבנה הדדית עם התזמורת הפילהרמונית, ואני מקווה שכך יהיה גם להבא. ברכתי הנאמנה לפילהרמונית להמשך פורה ומשגשג.

לתזמורת
הפילהרמונית
הישראלית

ליובל ה־50
זר ברכות

בטחה
חברה לביטוח בע"מ
מיזוזות עדן · השקעות בע"מ · מקבוצת כלל (ישראל) בע"מ

משה ואמנון
וינשטיין
בוני כינורות

מברכים את
התזמורת
הפילהרמונית
הישראלית
לרגל
שנת היובל

לתזמורת הפילהרמונית
הישראלית

בחג היובל
שאו ברכה חמה

לעתיד פורה ולהמשך שיתוף פעולה

ב י מ ו ת
B I M O T
רות מלמד
יואל פאר
בימות
נציג התזמורת
הפילהרמונית בירושלים
משרד תיאטרון ואמרגנות Theatrical Agency
שמאי 8 ירושלים טל' 240891 02־234061

קסטל
משרד למכירת
והפצת כרטיסים
CASTEL
Tickets Agency
תל־אביב רח' אבן־גבירול 153 • טל. 447678

לתזמורת
הפילהרמונית
הישראלית

ברכות חמות ליובל החמישים
עלו והצליחו

אמיל בדינג
וצוות משרד "קסטל"

במלאת יובל ה־50
לתזמורת הפילהרמונית
הישראלית

שאו ברכה חמה
ואיחולים להמשך הדרך

"אמינים"
סוכנות ביטוח בע"מ
בן־יהודה 71 א' תל־אביב
טל: 241351

פסנתרי דניאל
מברכים את התזמורת הפילהרמונית
לרגל יובל ה־ 50
טל: 08־224418

לתזמורת הפילהרמונית
בחג ה־50
ולכל ידידנו בתזמורת
בתקוה להמשך שיתוף
פעולה פורה בינינו

מאוחלים
נעמרית 11:11 בצוותא

לתזמורת הפילהרמונית הישראלית
צרור ברכות לחגכם
בית נעמת

פרחי
R
נלי ופנינה
מהפרחים
מנקס 45 ת"א טל' 450079
מברכות את
התזמורת הפילהרמונית
והאנשים הנפלאים שאחריה
בחג יובל שמח

ברכות ליובל התזמורת
הפילהרמונית הישראלית

בית הקונפדרציה הציונית
מרכז תרבות
רח' אמיל בוטה, ימין משה
ירושלים טל: 02־245206

לתזמורת הפילהרמונית הישראלית
ברכות
ביום חגכם

אבי יפה אולפני הקלטה
ירושלים בע"מ 532437, 02־535272
ירושלים

לתזמורת הפילהרמונית הישראלית
מיטב הברכות

משאות הגולן
מקוה ישראל 26
תל־אביב טל: 612851

לתזמורת הפילהרמונית
הישראלית בחגה
ברכת
התיאטרון הלאומי הבימה

מיטב הברכות והאיחולים
לתזמורת הפילהרמונית
הישראלית
לרגל יובל ה־ 50
המשך שיתוף פעולה פורה

הנהלת היכל התרבות
רח' הוברמן 1 תל־אביב
טל: 289163

לתזמורת הפילהרמונית
ברכות חמות
לרגל יובל ה־50
הנהלת בנייני־האומה ושבריה

ליובל התזמורת
הפילהרמונית הישראלית
מיטב הברכות
אמנות ארץ ישראל בע"מ
מפיק לוח השנה האמנותי
ליובל התזמורת הפילהרמונית

מצטרפים לתשואות
NJ
ניקוב מחשבים
(ישראל) בע"מ

לתזמורת ליום חגה
ברכות חמות
מוריה תור בע"מ נסיעות ותיירות
טל: 229581 245294

ברכותינו הלבביות
לתזמורת
הפילהרמונית
ליובל ה־50
בירומביקה
מכון משרדי
אלנבי 94 ת"א

ריקרדו יוחנן
מכונן הפסנתרים של
התזמורת מזה 21 שנה
מברך את
התזמורת
הפילהרמונית
ביום חגה
מרכז בעלי מלאכה 9
טל. 05־288386

לתזמורת הפילהרמונית הישראלית
שפע ברכות
ומיטב האיחולים
לחגיגות היובל
ישר כח

התזמורת הקאמרית
הישראלית

במלאת יובל
לתזמורת הפילהרמונית הישראלית

שאו ברכת ראשון לציון
העיר הראשונה בת המאה
בה הוקמה התזמורת העברית הראשונה

מאיר ניצן
ראש עיריית ראשון לציון

הסינפונייטה
הישראלית באר-שבע
מנהל מוסיקלי: מנדי רודן
לתזמורת הפילהרמונית
קבלו נא את ברכותינו החמות
לחגיגות היובל עלו והצליחו
הסינפונייטה הישראלית באר־שבע

לתזמורת הפילהרמונית הישראלית
ולמוכ"ל אבי שושני
זר ברכות ליובל ה־50
מלון גרנד־בי"ח תל־אביב
הנהלה וצוות המלון

לתזמורת
הפילהרמונית
הישראלית

אתכם
ביום חגכם — כתמיד

המרכז למוסיקה
ירושלים

EXPRESS TOURS ★ אקספרס טורס
סוכנות לתיירות ונסיעות בע"מ TRAVEL AND TOURIST AGENCY LTD
מנדלי 9, תל אביב
טל' 03־240155 טלקס: 341429
מברכת את התזמורת הפילהרמונית הישראלית
ליובל ה־50
ושולחת את ברכותיה הטובים לעתיד
גאים בכם שליווינו אותכם לכל אורך הדרך

ספורט

בעריכת יחיאל ארזי

בזכות משחקי גביע הטוטו בכדורגל

הזדמנות לירושלמים: בית"ר — מחר בימק"א

גביע הטוטו

מאת משה הר־געש

ההתאחדות לכדורגל עשויה ל־קבל בימים הקרובים יישר כח לבבי מאוהדי בית"ר ירושלים. החלטתה להמשיך ולקיים את המיפעל השי־לישי בחשיבותו, גביע הטוטו, זו השנה השלישית ברציפות, תאפשר לאוהדי הצוליבה לחזות בקבוצתם האהודה, לראשונה העונה, במגרש הירושלמי בימק"א. בית"ר המשובץ בבית ד' יארח במחזור השלישי את הפועל לוד שסיים בליגה סידרה של ארבעה ניצחונות רצופים. מעניין יהיה לחזות במיפגש שתי המצלי־חות ביותר בשבועות האחרונים.

במישחק השני בבית ד' יארח הפועל באר־שבע את מכבי יפו המד־ליך בראש הבית. בבית א' ינסה האלוף הפועל תל־אביב להשיג ניצ־חון ראשון במסגרת זו, כאשר יתארח אצל הפועל פתח־תקוה, מחזיק גביע הטוטו שלא צבר בינתיים אפילו נקודה. מכבי נתניה הצועד בראש הבית יארח את בני־יהודה.

הפועל כפר־סבא הצועד בראש בית ב' לאחר שהבקיע תשעה שערים בשני המחזורים הקודמים של גביע הטוטו יתמודד באיצטדיון "דינגור" ברמת גן עם שמשון תל־אביב (12.30). במישחק המרכזי באיצטדיון זה יארח בית"ר תל־אביב, בדרבי עירוני זוטא, את מכבי במסגרת בית ג'. בית"ר נתניה יארח כבר היום את מכבי חיפה במסגרת בית ב'. ביבנה יארח מכבי המקומי את מכבי פתח־תקוה בבית ג'. השעה הראשית למישחקים 14.30.

טבלת בית א

1.	מכבי נתניה	2	1–8	6
2.	בני־יהודה	2	3–4	4
3.	הפועל ת"א	2	3–2	1
4.	הפועל פ"ת	2	4–2	0

טבלת בית ב'

1.	כפר־סבא	2	1–9	6
2.	שמשון ת"א	2	3–3	3
3.	מכבי חיפה	2	3–1	3
4.	ב. נתניה	2	9–3	0

טבלת בית ג'

1.	מכבי ת"א	2	2–5	6
3.	מכבי יבנה	2	4–3	1
4.	בית"ר ת"א	2	1–1	1
4.	מכבי פ"ת	2	2–0	1

טבלת בית ד'

1.	מכבי יפו	2	1–4	6
2.	בית"ר ים	2	3–3	3
3.	הפועל לוד	2	4–3	3
4.	באר־שבע	2	5–3	0

כדורגל

מחר פתיחת הטורנירים לנוער ולנערים

נבחרות ישראל ישחקו מחר בר"ג ובהרצליה

מאת סופר "ספורט הארץ"

ברחובות ובהרצליה יחל מחר הטורניר הבינ"לאומי המסורתי לנוער. כן יחל מחר טורניר הנערים הבינ"לאומי.

במגרש מכבי שעריים ברחובות יתמודדו נבחרות הנוער של רומניה ויוון (14.30). בהרצליה יתמודדו נבחרות הנערים של הונגריה ודנמרק (10.30).

ישראל תיכנס למעגל המישחקים מחרתיים. בטורניר הנוער היא תתמודד באיצטדיון רמת־גן עם שוייץ, בטורניר הנערים היא תתמודד עם הונגריה בהרצליה.

מילצ'ן: בשנה הבאה זרים וצמצום הליגות

מאת סופר "ספורט הארץ"

בשנה הבאה יחל צימצום הליגות ויורשה שיתוף זרים בכדורגל הישראלי — כך העריך עזריקם מילצ'ן, מ"מ יו"ר ההתאחדות לכדורגל במסיבת עיתונאים שהיתה אתמול בתל־אביב. מילצ'ן אמר, כי מתנהל מו"מ מתקדם עם מרכזי הספורט האחרים — הפועל ובית"ר — על צימצום הליגות, שיתוף זרים ומעבר לשיטת גמר־דגל (פליי־אוף) בליגה הלאומית. הוא הבהיר, כי מכבי מעוניין שהליגה תצומצם ל־14 קבוצות, ולא ל־12, כפי שמציעים בהפועל, ותהיה אפשרות לשתף יותר משחקן זר אחד בכל קבוצה. הוא סיפר, כי נעשתה למעשה עיסקת חבילה: מכבי הסכים לצי־מצום הליגות תמורת הסכמת הפועל לשיתוף זרים.

בנושא אחר אמר הדובר, כי אין כל הצדקה להעלות מחירי הכרטי־סים למישחקים מעניינים. הוא הצ־טיה לפעול לצימצום התופעה.

לשוודים סיכוי לנצח בגביע דייויס באוסטרליה

טניס

מאת מיכאל קרנץ

מישחק הגמר על גביע דייויס בין נבחרות הטניס של אוסטרליה ושוו־דיה, יפתח היום במלבורן במיגרש המרכזי במרכז הטניס בקויונג. כל הכרטיסים לשלושת ימי התחרויות אזלו זה מכבר והנבחרת המארחת תיזכה לעידוד קולני של יותר מ־9,000 צופים.

לפני שלוש שנים נפגשו שתי הנבחרות באותו מקום במישחק הגמר ואוסטרליה ניצחה 3–2 בעי־מות מרתק. לאוסטרליה היתה זו הזכיה ה־26 בגביע דייויס ב־40 הופ־עות בגמר. אבל כבר אז הוכיחו השוודים, כי הם מסוגלים להציג טניס מעולה גם על מיגרשי הדשא המהירים במלבורן.

שוודיה מופיעה בגמר בפעם החמישית בלבד, אבל היא זכתה בגביע ארבע פעמים, כולל בשנתיים האחרונות. ב־1984 ניצחה בגטבורג את ארצות הברית 4–1, ואשתקד גברה במינכן על מערב־גרמניה 3–2.

על הנייר הסיכויים מורים על ניצחון שוודי ברור. לפחות היעדרו של המדורג השוודי הבכיר מאטס וי־לאנדר, יכול הקפטן הנס אולסון להציב ארבעה שחקנים המדורגים בין 25 הראשונים בעולם. שטפאן אדברג הצעיר, המדורג הרביעי ב־עולם, הוכיח כבר את יכולתו על מיגרשי הדשא של מלבורן כשזכה ב־ינואר באליפות אוסטרליה. הוא והקרוגו אנדרס יארייד נחשבים לצמד הטוב בעולם. יואכים ניסטרום או מיכאל פרנפורס שיופיעו ב־מישחק היחידים השני, גם הם כמ־סאים מצויינים. את העומק שיש לשוודים יכולנו לראות בזמני הגמר בפראג נגד הצ'כים. ללא וילאנדר ניסטרום ועם יאריד פצוע, הם ניצחו 4–1.

אבל הפעם יהיו תנאים שונים לגמרי גם של אקלים, גם של מישטח וגם של אווירה. אין כמו מני־מאים אוסטרלים להתעלות ב־מישחקי גביע דייויס. רוח הלחימה שלהם הפכה כבר לשם דבר הם ממש "יתאבדו" על כל כדור. לאוסטרליה אין כיום טניסאי ב־צמרת העולמית, אבל פאט קאש הו־כיח בחודשים האחרונים שהוא חוזר למיטבו, אחרי פציעות סדרתיות. הרבה יהיה תלוי במה שהוא יעשה. הקפטן ניל פרייזר מתלבט עד הרגע האחרון את מי מבין הותיקים פיטר מקנמרה או פול מקנמי, להציב למישחק היחידים השני. הוא לא קבע גם מי ישחק עם ג'ון פיצג'ראלד במישחק הזוגות שעשוי להיות מכריע.

צפוי איפוא מישחק מרתק, דרא־מטי, במיטב המסורת של גביע דייויס. ואני מאמין שבסיומו ישאר הגביע בשוודיה שנה שלישית ברציפות.

● הכל נשאר במשפחה. אליפות הטניס המסורתית הערכת זו השנה השישית לשחקנים הבני משפחותיהם, תימשך היום ומחר על מיגרשי הטניס של מרכז הספורט הלאומי בהדר יוסף. בתחרויות משתתפים כ־300 טניסאים המתמוד־דים בתשע קטיגוריות, כאשר הבול־טים שבהם: אבות ובנים, אחים ואחיות.

ליגה ארצית

היום: 6 מתוך 8 המשחקים

מאת סופר "ספורט הארץ"

העונה הבולטת ביותר ערב המחזור השלישי במשחקי גביע הטוטו לקבוצות הליגה הארצית, היא ששישה משמונת המישחקים יהיו כבר היום: הפועל עכו — הפועל חדרה, הפועל יהוד — הפועל ירושלים, הפועל בית־שאן — הפועל חיפה (14.00), הפועל רמת־גן — מכבי רמת־עמידר, הפועל דימונה — מכבי שעריים (באר־שבע 14.00), הכח רמת־גן — הפועל מרמורק.

שני מישחקים יהיו מחר: בית"ר רמלה — הפועל טבריה, בית"ר נהריה — הפועל חולון.

השעה הראשית למישחקים 14.30.

כדורסל

הנבחרת פותחת בהכנות לשוודיה

מאת סופר "ספורט הארץ"

נבחרת הכדורסל של ישראל פותחת היום בהכנות לטורניר שיפתח בשבוע הבא בשוודיה, כאשר תתכנס במלון רמת אביב ותקיים מספר מישחקי אימון. במוצאי שבת תקיים הנבחרת משחק אימון. כן צפויים לנבחרת מישחק עם מכבי רמת־גן במהלך השבוע הבא. ביום ג' תתמודד נבחרת ישראל עם מכבי ראשון לציון. במישחק אחר באותו ערב יארח מכבי תל אביב באולם בראשון־לציון את הקבוצה הבלגית ראסינג מאלין.

פרוסט ולונגו ספורטאי השנה בצרפת

פאריס (ע"צ). אלוף העולם במירוצי מכוניות אלן פרוסט ורוכבת האופניים ז'ני לונגו נבחרו ספורטאי השנה בצרפת.

פרוסט הקדים במשאל את אלוף אירופה בריצת 110 מטר משוכות סטפאן קאריסטן, השחיין סטפאן קארון והטניסאי הנרי לקונט. לונגו הקדימה במשאל את ברייט דירייה הג'ודוקאית.

● כ־1000 רוכבים ישתתפו מחר במסע האופניים העממי לזכרו של שרגא בן ארי, ממייסדי סניף הפועל ברחובות. המסע ייצא מבית הספר ע"ש בריילי ברחובות, בשעה 10.00 בבוקר ויקיף את העיר. מרחק של 12 ק"מ. בין הרוכבים תהיה קבוצת עוורים, נכי צה"ל וכן קיפי, הקמע של משחקי הפועל ה־13, אשר יגיע למקום הזינוק במסוק.

מתחילה סידרת 44 משחקים ב־8 ימים

שאלת חג המולד: מה יקרה לפער של ארסנל בצמרת

ליגה אנגלית

לונדון (שרות "ספורט הארץ"). אחרי שבילו את חג המולד בחיק משפחותיהם, מתחילים הכדורגלנים בליגות האנגליות בסידרה של ארבעה מישחקים תוך שמונה ימים.

שני המחזורים הראשונים יהיו היום ומחר. במוקד המוביל ארסנל, בשנת המאה שלה. כרגע יש לה יתרון של חמש נקודות על נוטינגהאם ושש נקודות על ליברפול ועל אברטון. האם תשמור על פער זה או אולי אפילו תגדיל אותו?

ארסנל יוצאת היום למישחק בלסטר ומחר תארח את סאות'המפטון, שתי קבוצות מהחלק התחתון של הטבלה. אם יצליחו "התותחנים" להשיג את 6 הנקודות, סביר מאוד שמעמדם יתחזק. נוטינגהאם משחקת היום בבורויץ' (מקום 8) ומארחת ביום א' את לוטון (מקום 6). ליברפול משחקת היום באיצטדיון אנפילד נגד מנצ'סטר יונייטד המתאוששת (מקום 15) ומחר תת־ארח בשפילד (מקום 9). אברטון יוצאת היום לניוקאסל (מקום 16) ומארחת ביום א' את לסטר.

המישחק המרכזי היום יהיה הדרבי הלונדוני בין טוטנהאם (מקום 5 עם 32 נקודות) לווסטהאם (מקום 7 עם 31 נק'). יתר המישחקים היום: אסטון וילה — צ'רלטון אתלטיק, לוטון — ווטפורד, מנצ'סטר סיטי — שפילד וונסדיי, קווינס פארק ריינג'רס — קובנטרי, סאות'המפטון — צ'לסי, ווימבלדון — אוכספורד.

★ יתר המישחקים מחר: צ'לסי — אסטון וילה, קובנטרי — טוט־נהאם, אוכספורד — קווינס פארק ריינג'רס, ווטפורד — ניוקאסל, ווסטהאם — ווימבלדון.

הקנדי בן ג'ונסון אתלט השנה בעולם

לוס־אנג'לס (ע"צ). בעל השיא השנה בריצת 100 מטר הקנדי בן ג'ונסון, נבחר על ידי עיתון האתלטיקה האמריקאי הנודע "טראק אנד פילד ניוז", כאתלט השנה. ג'ונסון הקדים את האצן הניגרי צ'ידי אימו ואת בעל ארבע מדליות הזהב אולימפיות בלוס אנג'לס, קארל לואיס שנבחר השנה שלוש פעמים על ידי ג'ונסון.

בזיוריך, אתמול, קבע ג'ונסון 6.51 שניות בריצת 60 מ' באולם, באיח השניה יותר משיאו העולמי.

ברייליובסקי ישא את לפיד המכבים בחנוכה

מירוץ הלפיד

מאת סופר "ספורט הארץ"

דניאל ברייליובסקי, הכדורגלן היהודי שעלה מארגנטינה ונרכש בקיץ ע"י מכבי חיפה, ישא את הלפיד במירוץ המסורתי שיהיה בחנוכה בפעם ה־42 — על כך נמסר אתמול במסיבת עיתונאים שהיתה בבית סוקולוב בתל־אביב.

טכס הדלקה להנקת הלפיד יחל מחרתיים בשעה 10 בבוקר ע"י קברות המודיעין במכבים והרץ הראשון יהיה כאמור הכדורגלן ברייליובסקי. האירוע יכלול השנה 6 מירוצים באיזורים שונים בארץ. ישתתפו כדורגלנים נוספים כמו אבי רן ממכבי חיפה ושלום תקוה ממכבי נתניה. באירוע ישתתפו כ־25 אלף חניכי מכבי הצעיר.

אסנת ינושבסקי, בוגרת תנועת המכבי, תישא את הלפיד לניו־יורק ותמסור אותו לידי אד קוך ראש העיר. הלפיד יגיע גם ל־100 קהי־לות יהודיות בחו"ל. מרכז מכבי ישתתף בהוצאה של כ־20 אלף דולרים. לראשונה בתולדות המפעל תהיה חסות כספית של קופת חולים מכבי. טכס העלייה יהיה בירושלים.

הגיעו דגמי 1987!
מחבטי טניס "האד" HEAD
זול יותר מחו"ל
היחידים בעולם עם בולם זעזועים גם בידית המחבט בשיטות ויברישן קונטרול סיסטם
יבואן: בש־גל ספורט בע"מ. טל. 03-251121

אדם — מכון אדם לאיבחון ויעוץ במשאבי אנוש
דרושים לנו
★ פסיכולוג/ית
לאבחון וייעוץ מקצועי, בעל נסיון
★ מזכירה בכירה
לתפקיד אחראי ובעל אתגר, בעלת רקע אקדמאי וניסיון מזכירותי
נא לפנות למניסקר 12 ת"א או לטל' 03-283891 ליעונה

מפעלי תובלה בע"מ
לכתר תובלה בע"מ
דרוש
מפקח אחזקה
★ הנדסאי או טכנאי מכונות או מתכת.
★ בעל נסיון מוכח של 5 שנים לפחות.
או רס"ר בעל רקע טכני, או מפקד סדנה.
מקום העבודה באשדוד
על המועמד להיות תושב אזור אשדוד בעל טלפון ורכב פרטי
על המועמד להתקשר לקביעת ראיון מנהל כא טל: 057-39941, 057-74961
בנבנות לישראל

המשביר המרכזי
PHILIPS
דרושים
סוכני מכירות
למוצרי חשמל ואלקטרוניקה לאזור המרכז
הכישורים הנדרשים:
ניסיון במכירות מוצרי חשמל ואלקטרוניקה של 3 שנים - לפחות,
בעלי מוטיבציה גבוהה בלבד,
כושר ניהול מו"מ מסחרי.
רשיון נהיגה.
על המעוניינים לפנות בכתב יד בלבד עם פירוט ניסיון מקצועי אל מוד המנגנון ת.ד. 130 ת"א 61001.

תרו — תעשיה רוקחית בע"מ
לתעמלן/ית רפואי/ת
מנוסה
אנו מציעים עבודה מעניינת ובעלת אתגרים במרכז הארץ ודרומה בתוך צוות צעיר ודינמי.
אנו דורשים
★ נסיון מוכח בתעמולה רפואית.
★ עדיפות לבעל/ת רקע פארא רפואי ו/או השכלה בתחום מדעי החיים.
★ שליטה בעברית ובאנגלית.
★ רשיון נהיגה.
אם את/ה מעוניין/ת להשתלב בחברתנו בתפקיד המוצע, אנא פנה/י בכתב בפרוט קורות חיים ונסיון עבודה קודם למחלקת כח אדם ת.ד. 10347 מפרץ חיפה 26110
— סודיות מלאה מובטחת —

תרו — תעשיה רוקחית בע"מ
אנו מחפשים
רוקחים/ות
לתפקידים הבאים:
1. אחראי/ת לרישום תכשירים
התפקיד כולל רישום תכשירים חדשים, חידושי רישומים, קשר עם משרד הבריאות, מכון התקנים וכד'.
הכנת תיקי רישום ליצוא ועוד.
2. רוקח לעבודה בייצור תרופות
הכישורים הדרושים:
★ תעודת הסמכה מבי"ס לרוקחות (בארץ או בחו"ל).
★ ידיעת עברית ואנגלית על בוריין.
★ מגורים באזור חיפה.
★ למשרה מספר 2, אפשרות לסטג'ר/ית
נא לפנות בכתב, בפרוט קורות חיים ונסיון עבודה קודם, למחלקת כח אדם, ת.ד. 10347 מפרץ חיפה 26110
— סודיות מלאה מובטחת —

לקופ"ח מאוחדת דרושים:
1) אחות בעלת ניסיון של 3 שנים לפחות למשרה חלקית, שעות העבודה אחה"צ
2) סייעת ארצית לרופא שיניים. למשרה חלקית.
כישורים נדרשים:
★ בעלת ניסיון קודם של 5 שנים לפחות כסייעת אחראית במרפאת שיניים.
★ בעלת כושר ארגוני ומינהלי והתפקיד כרוך בנסיעות
3) הנדסאי/ אלקטרוני בעל ידע בתיקון מכשירים רפואיים.
המעוניינים מתבקשים לפנות למחלקת כ"א רח' ארלוזורוב 100 ת"א טל. 03-233251
סודיות מובטחת

מעליות נחושתן
דרושים לעבודה קבועה
1. עובדים למחלקת השרות
תושבי נתניה לעבודה באזור נתניה
נא לפנות לטלפון: 03-5103201 ליוסי עמיאל
2. עוזרים למחלקת הרכבה
לעבודה באזור המרכז
נא לפנות לטלפונים: 03-656825, 03-650276-7 ליהודה כהן.
דרישות התפקידים:
רצוי בוגרי בי"ס מקצועי במגמת חשמל ו/או בעלי נסיון אזרחי או צבאי מוכח בעבודות חשמל.
תנאים טובים למועמדים המתאימים.

או.אר.אס שרותי כח אדם — ORS
לאו.אר.אס. רחובות
דרושים:
★ מכנאי מטוסים
עם נסיון, שרות צבאי בחי"א תנאי שכר גבוהים + תנאים סוציאלים, הסעות וארוחות.
★ עובדי ייצור
להפעלת מכונות לעבודה קבועה.
★ טכנאי/הנדסאי
בתחום המתכת, רצוי נסיון בביקורת איכות, אפשרות לרס"ר בחיל החימוש או סדנה לעבודה קבועה.
★ שרטטת מכונות
בעזרת מחשב רצוי P.C.A.D
★ שרטטת בנין
לעבודה באשדוד.
★ מנהלת חשבונות
סוג 1+2. עם נסיון בהתאמות בנקים לעבודה קבועה.
★ מהנדס מכונות לתיכנון
רקע בתיכנון דודים + צנרת + מיכלי לחץ.
★ מחסנאי
תושב אשדוד לעבודה קבועה ומעניינת.
★ כרסם/חרט
לעבודה במפעל מעניין עם תנאי שכר גבוהים.
★ לתושב קרית מלאכי
מנהל עבודה עם נסיון בניהול צוות עובדים.
★ מכונאי אחזקה
עם נסיון במכונות תעשייתיות לעבודה קבועה.
רחובות - הרצל 187 קומה ב' (מול המשטרה) טל: 08-450630

עיריית אשקלון
דרוש
טכנאי נוף
עוזר למנהל היחידה לגנון
דרישות התפקיד: בוגר בי"ס לגננות או טכנאי נוף מוסמך. ידע וניסיון של 5 שנים לפחות בטיפול בצמחיה ובהחזקת גנים ציבוריים. רשיון נהיגה (רצוי גם על טרקטור) והתמצאות בהפעלת כלים מיכניים, מגורים באשקלון חובה.
מועמדים מתאימים יפנו בכתב למזכיר העיר, עיריית אשקלון, ת.ד. 9001, עד יום 15.1.87

ל"תנובה" סניף נתניה
דרושים
מפיצים
לחלב ומוצרי חלב
ועוזרי מחלקים
הכישורים הדרושים:
רשיון נהיגה למשאית, רצוי גם רשיון לסמיטריילר
ידע בנושא שיווק מוצרי מזון
כושר גופני טוב עד גיל 35
דרושה ידיעה טובה בחשבון
התחלת העבודה משעה 3.00 בבוקר.
תינתן עדיפות בקבלה למועמדים בעלי נסיון מעשי בהולכת תוצרת.
מועמדים מתאימים תושבי נתניה והסביבה הקרובה מתבקשים לפנות למנהל השיווק טלפון 053-44266 בין השעות 8.00 - 12.00, לצורך תיאום פגישה וקביעת ראיון.
רק מועמדים מתאימים ייענו.
— סודיות מובטחת —

למשרד אדריכלים
דרוש/ה
אדריכל/ית
1. עם יכולת וניסיון בבינוי ערים ותוכניות בינוי
2. יכולת גרפית (פרספקטיבות איזומטריות) לעיצוב חזיתות
טלפון 03-280234-5

חברת החשמל לישראל בע"מ
לתחנת הכח "רוטנברג" באשקלון דרושים:
מתכנת/ת
הכישורים הדרושים:
★ תואר ראשון במדעי המחשב או במקצוע הנדסי אחר.
★ נסיון של שנתיים לפחות בכתיבה ותחזוקת תוכנה, עדיף במערכות זמן אמת.
המועמד/ת יידרש לעבור הכשרה אצל ספקי הציוד בחו"ל.
המועמד/ת יתגורר באשקלון או בסביבה.
טכנאי/ת הנדסאי/ת חשמל
חשמלאים/ות מוסמכים/ות
המעוניינים יפנו בכתב, בצרוף קורות חיים, אל מחלקת כח־אדם המפעל - דרום, רח' החשמל 16 ת.ד. 25 תל־אביב 66189.

ללשכת מסחר ארופאית בתל־אביב
מבוקשת
נציגת מכירות
לתערוכות בחו"ל
בעלת נסיון, אמביציה וידע מסחרי לעבודה מגוונת בארץ — ובחו"ל
מדובר בעבודת־מכירות | בשכר + אחוזים
אם את חושבת עצמך מתאימה באמת — לעבודה מרתקת וקשה ולשכר גבוה מאידך
כתבי אל: ת.ד. 14011 תל־אביב (61140)

לבנק ישראל בתל־אביב
דרוש
איש אחזקה
למערכת אלקטרו־מיכנית, מבוקרת מחשב
הכישורים הדרושים:
1. טכנאי/הנדסאי אלקטרוניקה בעל רקע במכניקה.
2. בעל ניסיון מוכח באחזקת מערכות אלקטרו־מיכניות מתוחכמות.
3. ידיעה טובה של השפה האנגלית ויכולת קריאה של ספרות טכנית בשפה זו.
ההעסקה תהיה על פי חוזה מיוחד.
● המעוניינים יפנו בכתב עד ליום 31.12.86 למדור כח אדם בבנק ישראל, תל־אביב, רחוב ליליינבלום 37.
על הפונים לצרף קורות חיים

המשטרה אתגר
למחוז המרכז ולמחוז תל־אביב
דרושים
★ עורכי דין לתפקיד תביעות.
★ אקדמאים וקציני צה"ל —
לתפקידי סיור וחקירות במסלול מואץ לקצונה.
★ שוטרי סיור ותנועה
על כל המועמדים להיות לאחר שרות צבאי, בריאות תקינה, גיל עד 35. לתפקידי סיור ותנועה השכלה של 11 שנות לימוד לפחות.
המעוניינים מתבקשים לפנות בצרוף תעודות השכלה ופנקס מילואים ללשכת הגיוס: תל־אביב: רח' הרכבת 14 טלפון 03-628290-3
רחובות: רח' הרצל 206 (מאחורי תחנת המשטרה) טלפון 08-457488 סודיות מובטחת

ויטל טוויג
דרושים
פרסומאים
איש דיוקסטור — נסיון מוכח של 5 שנים לפחות
עוזר תקציבאי — נסיון של שנה לפחות במשרד פרסום
נא לפנות טלפונית בימים א' - ב' בלבד
03-286504
03-289821

מדריכי זוהר
זוהר שווק ניהול ופירסום בע"מ
מדריכי טלפון מסווגים
ל"מדריכי זוהר"
דרושים נציגי/ות מכירות
עדיפות לאנשים הרוצים לעבוד בחברה צעירה ויוצרת ובמסגרת מגובשת
• רכב - חובה
• השכלה תיכונית
• מעל גיל 25
• העבודה: במשכורת + עמלות + הוצאות רכב.
המעוניינים יפנו לטלפונים: (החל מיום א')
03-7514785-6 7512418

פילת
למפעל תעשייתי באזור מפרץ חיפה
דרושה
מזכירת מנכ"ל
הכישורים הדרושים:
★ נסיון של שלוש שנים לפחות בעבודת מזכירות עצמאית.
★ שליטה מעולה בעברית וידע באנגלית ברמה בינונית.
★ הפעלת טלקס והדפסה מושלמת בעברית ואנגלית.
העבודה במשרה מלאה, חמישה ימי עבודה בשבוע.
נא לפנות בכתב יד בפירוט מקסימלי של השכלה ונסיון בעבודה, לפילת בע"מ, רח' ירושלים 24, חיפה 33131
נא לציין על המעטפה: "מזכירת מנכ"ל", מס. משרה 1950.
המודעה מיועדת לנשים וגברים כאחד.
סודיות תישמר בקפידה

הארץ

קבלת מודעות:
רח' הנגב 4, ת"א
טל. 03-371261.
המחיר למודעה 42 ש"ח
המחיר למילה 5.25 ש"ח
המחירים כוללים מע"מ

הלוח הארצי
הארץ חדשות

חדשות | העיר | כלהעיר | צומת השרון | כאן הדרום | הלוח הבטוח

משרד העבודה והרווחה
דרושים
קציני מבחן למבוגרים
באזור באר־שבע
מועמדים עובדים סוציאליים ובעלי השכלה אקדמאית במדעי ההתנהגות
יפנו לטל. 057-34824
או בכתב לת.ד. 5843 באר־שבע 84175

לבנק ישראל
מתבקשים מועמדים למשרת
עורך דין
בלשכת היועץ המשפטי
העובד יועסק על־פי חוזה מיוחד.
מקום העבודה העיקרי יהא במשרדי הבנק בתל־אביב.
המועמדים יפנו עד ליום 5.1.87 בצירוף קיצור תולדות חיים, כולל פרטים על השגיהם הלימודיים, ניסיונם ושמות ממליצים, ליחידה לניהול כח אדם בבנק ישראל, קרית בן גוריון, ירושלים, ת.ד. 780, או למדור כח אדם בבנק ישראל, רח' ליליבלום 37, תל־אביב.

חבר
המרכז הגדול לכוח אדם מקצועי
מיסודה של חבר המתרגמים
רח' ינאי 6 י־ם 02-225154

WANTED
דרושה
זוכה
בסוף שבוע
כתבנית/
מעבדת תמלילים
את מחפשת עבודה מעניינת, תנאים טובים ויחס אישי?
באי ל"חבר".
ב"חבר" חושבים עליך!
מבצע החודש -
הצטרפי החודש ותשתתפי מיד בהגרלת סוף שבוע זוגי במלון פאר בארץ.
באי אלינו, עוד היום.
להתראות.

ORS
אן.אר.אס שרותי כח אדם
דרושים:
מבנאי מטוסים
יוצאי ח"א
לעבודה באזור גוש דן
★ 3-5 שנות ניסיון
★ 5 ימי עבודה בשבוע
★ ארוחות חינם
★ מהדרה עד גדרה הסעות מובטחות
★ מועמדים מחוץ לגוש דן:
● לינה חינם בת"א
● שתי נסיעות בשבוע הביתה
★ שכר הוגן
★ כל התוספות הסוציאליות
כיכר אתרים 134 ת"א, טל: 03-202460

לעבודה אחה"צ
דרושים
צעירים/ות תלמידי י"ב
חיילים/ות סטודנטים/יות
לעבודה באשדוד והסביבה
לפנות ליפה 055-57901, 055-57920

מנפאואר
חייג מנפאואר ותקבל יותר
לסניף חיפה - הסוד המשרדית
■ מנה"ח סוגים 2, 3
שנתיים נסיון לפחות. ידע בעברית ובאנגלית חובה. עבודה מיידית לתקופה ממושכת. תנאים טובים למתאימים.
■ כתבניות אנגלית
■ כתבניות עברית/אנגלית
אנגלית ברמה של שפת אם. שנתיים נסיון לפחות.
■ קלדניות
שנתיים נסיון לפחות. משרה מלאה או במשמרות. רצוי ידע בהקלדה ממוחשבת.
שכר גבוה תנאים סוציאליים מלאים ועבודה לתקופה ממושכת מובטחים למתאימים.
העצמאות 104, א-ה 8:00-14:00
טל: 04-530051
MANPOWER
החברה הגדולה בעולם לעבודה זמנית
ירושלים • תל אביב • חיפה
באר שבע • רחובות

לימית - שמירה ואבטחה
דרושים
מאבטחים
יוצאי צבא לעבודה לפי שיבוץ אישי. תנאים ושכר מצוינים.
לקביעת ראיון טל' 02-244974, 245421, 232300

ז'נס קוסמטיקס בע"מ
יצרני פלצנטה פנטאוויטין
דרושות באזורים
אילת, גוש דן, חיפה והצפון
מנהלות אזור עצמאיות
★ בעלות נסיון בארגון וניהול צוות דיילות.
★ נסיון מוכח בשיווק ישיר בענף הקוסמטיקה.
★ כושר שכנוע וניהול מו"מ בכל הרמות.
★ הופעה נאה.
★ מעל גיל 25.
דיילות מכירה עצמאיות
★ בעלות נסיון בשיווק ישיר בענף הקוסמטיקה
לקביעת ראיון טלפון 03-248357

לעיתון יומי
דרושים/ות
דיילי/ות מכירה
3-4 פעמים בשבוע
שעות עבודה גמישות
תעריף לשעת עבודה + עמלה
להתקשר: 03-5121340 עירית

סיעוד NURSING
שירותי אחיות פרטיות מוסמכות בע"מ

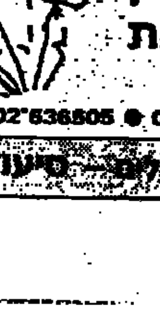

דרושים/ות
● אחיות מוסמכות
● אחיות טפול נמרץ
● אחיות מעשיות
02-636805 ● 03-737947 ● 04-381111
הראשונים באמנה חולים - סיעוד

החברה למרכזי תרבות וספורט (לנוער ולמבוגרים בע"מ)
למעוניין בשליחות עם אתגר.
לרתום ומוכן לתרום
בתחום הקהילתי־חברתי
מוצע תפקיד של - מנהל/ת מתנ"ס
בירושלים בקטמון ח-ט
דרישות התפקיד:
★ השכלה אקדמאית (ב.א. לפחות, יועדפו בעלי השכלה בתחום החינוך, מדעי ההתנהגות ובוגרי תכנית שורש).
★ ניסיון בניהול בהיקף נרחב: ניהול עצמאי של תקציב וצוות.
★ ניסיון קודם בחינוך ו/או מנהל וחינוך; רצוי בתחום החינוך הלא־פורמלי והעבודה הקהילתית, וכן ניסיון מוכח בנושא רגיל הדרך והדרכה.
★ נכונות לעבודה בשעות לא שיגרתיות.
עדיפות למועמד תושב השכונה למנהל יועמד דיור במקום.
יש לפנות בצרוף קורות חיים המתייחסים לדרישות התפקיד, שמות ממליצים ופרוט מקומות עבודה קודמים, תעודות ותוארי הלימוד.
המועמדים יפנו בכתב עד 2.1.87 אל עמי שגב התברה למתנ"סים, בנק מיגס ירושלים 91034 - בציון המקום המבוקש. יענו מועמדים מתאימים בלבד.

המכללה לחינוך ע"ש א.ד. "גורדון"
לשנה"ל תשמ"ח
דרושים
מדריכים פדגוגיים
לגיל הרך לביה"ס היסודי (כיתות ג' - ו')
מורה למתמטיקה
מורה לטכנולוגיה חינוכית
ספרן/מנהל סיפריה
על המורים להיות בעלי תואר שני ונסיון בתחומים הנ"ל
נא לפנות בכתב:
רח' טשרניחובסקי 73, חיפה

KIM קים
למפעלנו דרושים עובדים במקצועות הבאים:
1. מסגר מבנים
בעל נסיון קודם בעבודה בתעשיה. ישולב במחלקת האחזקה והתקנות.
2. מפעילי/כווני מכונות C.N.C.
בעלי נסיון או בעלי רקע טכני ללא נסיון יתקבלו; ויקבלו הכשרה. עבודה ב־3 משמרות.
המעוניינים יפנו לטלפון 740117/8/9
ויציינו מס' המודעה

למפעל עתיר ידע בחיפה
דרוש/ה
מנהל/ת חשבונות
לתפקיד עצמאי במשרה מלאה
הכישורים הדרושים:
* סוג 3 לפחות
* 5 שנות נסיון בתעשיה
* הכרת מחשב וידע באנגלית - הכרחיים.
נא לפנות בכתב יד בצרוף קורות חיים לת.ד. 4353 חיפה עבור מספר 2229 (מיקוד 31040)

קירומי הגליל בע"מ
משרד: גן תעשיה תפן
מישרות טובות בטקומות שונים בגליל כולל כרמיאל, מגדל העמק, נהריה, עפולה, מעלות, שלומי וכו'
* **מהנדס מכונות:** נסיון בתחום כח וחום
* **תמחיר - חשב:** נסיון בעסקים בין לאומיים.
* **מהנדס/ הנדסאי יצור:** תפ"י, שיפור שיטות שכר ועיבוד נתונים.
* **מזכירה בכירה:** אנגלית־עברית
* **טכנאי:** נסיון בעבודה בזכוכית
לפנות לאביבה 04-977117
מודעה זו מתייחסת לגברים ונשים כאחד

לחברה לניירות ערך יעוץ והשקעות
דרוש/ה
יועץ/ת לניהול תיקי השקעות ויעוץ פיננסי ללקוחות
מבוקשות פניות מבעלי נסיון ורקע מתאים, בעלי קשרים רחבים, והמלצות טובות
נא לפנות בכתב יד בציון הפרטים הרלבנטיים לת.ד. 4868 חיפה מיקוד 31048, עבור משרה 677

מוסד הטכניון למחקר ופתוח בע"מ
כימאי/ת
הכישורים הדרושים:
בעלת נסיון בכימיה אנליטית, רצוי בכימיה אורגנית או בכימיה של הקרקע.
הערה: המשרה היא חלקית (70%)
מכרז מס' 87/86
מועמדים מתאימים מתבקשים לפנות בכתב אל מחלקת משאבי אנוש, מוסד הטכניון למו"פ בע"מ, קרית הטכניון חיפה - 32000 עד יום 4.1.87 בציון מס' המכרז.

דרושה/ה
רוקח/ת
לעבודה בבית מרקחת פרטי
טל: 04-910527, בערב: 04-986550

להבי ישקר
■ מפעל להבים למנועי סילון. ■ יצרן להבים לחיל האויר ולתעשיית המטוסים בעולם. ■ קידום ותמורה על בסיס הישגים אישיים. ■ שבוע עבודה בן 5 ימים. ■
מנהל/ת
יחידת תכנון פקוח יצור
כישורים:
* בוגר תעשיה וניהול
* נסיון קודם בתעשיה - רצוי בתחום המתכת.
* כושר ניהול צוות עובדים.
* נסיון בעבודה עם מערכות ממוחשבות - יתרון.

קדם/ת יצור
בוגר ביה"ס מקצועי או בעל רקע טכני מתאים.
יועדפו בעלי נסיון בתפקיד דומה.
ב־1985 - 88% יצוא, התחזית ל־1986 - 95% יצוא!
המעוניינים מתבקשים לפנות בכתב יד או בטלפון למנהלת כח אדם, להבי ישקר בע"מ
ת.ד. 330 נהריה 22102 טל 04-927831

למפעלנו אסם ביקנעם
דרושים:
1. חרט - מסגר
נסיון קודם בחריטה
2. מסגר מכונות אריזה
נסיון קודם בתעשיה
* עדיפות לבוגרי בית־ספר מקצועי
בפרטים נא לפנות למנהל כ"א 04-893378
ת.ד. 111 יקנעם עילית מיקוד 20692

נשיונל סמיקונדקטור
National Semiconductor
בנשיונל סמיקונדקטור שרותי המזכירות אינם אישיים ואנו פעלים באמצעות שרותי משרד מרכזיים המסייעים לכלל המנהלים ולמחלקת השרות במפעל.
אנו מחפשים
אחראית משרד
· משרה (3301)
שבנוסף להיותה מזכירה מעלה בעלת שליטה מוחלטת באנגלית, ידיעה טובה בעברית, מיומנות גבוהה בהפעלת ציוד משרדי מודרני, תהיה גם אחראית על הפעלת צוות המזכירות ותקיים קשרי עבודה הדוקים עם חברת האם בחו"ל.
המועמדת שתבחר תדרש לעבודה מאומצת - 5 ימים בשבוע ובשבר הולם.
נא לפנות בכתב בצרוף קורות חיים אל:
נשיונל סמיקונדקטור אי.סי בע"מ ת.ד. 619 מגדל־העמק 10556 עבור מחלקת כח אדם, לציין את מס' המשרה וטלפון להתקשרות
מודעה זו מיועדת לנשים וגברים כאחד
פרסום שפי

לאפיקום אלקטרוניקה במישור אדומים
דרושים
חווטים/ות
בעלי נסיון עדיפות לבוגרי חיל האויר
פרטים בטלפון: 02-352704

איי.די.סי. חברה לפיתוח תעשיות (פרויקטים) בע"מ
INDUSTRIES DEVELOPMENT CORPORATION (PROJECTS) LTD
למשרדנו בקרית ביאליק דרוש:
איש קידום מעקב פרויקטים
* בעל נסיון של שנתיים בקידום ומעקב פרויקטים
* הכרת שיטות ניהול לוח בעזרת רשתות CP.M
* ידע בסיסי בשימוש מחשבי תואמי P.C
* ידע בסיסי בתכניות Symphony - DBASE III
עדיפות תנתן לאיש תעשיה וניהול בעל ידיעה טובה של השפה האנגלית.
לקביעת ראיון נא להתקשר לטלפון 04-706877 למחלקת כח אדם.

א.ו.ת.
אספקה ותעסוקת כח אדם בע"מ
★ חשמלאי מוסמך
★ עוזר חשמלאי
★ מחווטות
★ מסגרים
תנאים מצויינים למתאימים!
טל: 03-203053, 03-203052

ש. שבח שרותים בע"מ
האגף למשאבי אנוש
לסניף ת"א
דרושים
1. מאבטחים
עד גיל 40. פרופיל 76 ומעלה
תנאים טובים !!
2. שומרים
עד גיל 60. לכל שעות היום והלילה
3. עובדי/ות ניקיון
לשעות היום ואחה"צ
לפנות אישית מיום א'
12.00-19.00
לש. שבח רח' ליברמן 9 ת"א
או לטל' 03-232284-5-6

צ'יקלון
מוצרי תעופה בע"מ
לברכום תעשיות חומרים מרוכבים כרמיאל בע"מ
דרושים
1. עובד ליצור כלים במחלקת פלסטיקה
★ בעל נסיון של 5 שנים ביצור כלים פלסטיים
★ ידע בקריאת שרטוטים
2. עובד יצור
בעל נסיון במחלקת פלסטיקה
מועמדים מתאימים יפנו בכתב יד בציון קורות חיים ת.ד. 114 כרמיאל 20140
בציון המשרה המבוקשת

דרושה פקידה
לאחר שרות צבאי
לעבודות פקידותיות שונות במשרד
03-5564121

לחברה מסחרית
דרוש
כלכלן
בעל תואר אקדמאי
טל' 682161 פנימי 307
נא להתקשר מיום א'

בסמ"ת
בית הספר להנדסאים וטכנאים
הטכניון
מכון טכנולוגי לישראל
דרוש/ה
מנהל/ת חשבונות עצמאי/ת
* אחראי/ת למערכת חשבונות ממוחשבת
* השכלה, הסמכה ונסיון בניהול חשבונות וכו"ם באופן עצמאי
* שליטה טובה בעברית
מועמדים(ות) מתאימים(ות) מתבקשים(ות) לפנות במכתב־יד למדור אדם בסמ"ת, ת.ד. 4651 חיפה 31046, עד ליום 31.12.86.

לעיתון הארץ
דרושים
מחלקי עיתונים
לעבודה בשעות הבוקר
המוקדמות בר"ג, ת"א, חולון
ובת"ים להתקשר 03-5121331-6

למשרד מכירות
דרושה
אשת מכירות
★ ידע וניסיון במכירות
★ ידע בהדפסה ובניהול משרד
★ יכולת שכנוע
שעות העבודה מפוצלות
המעוניינות יפנו בכתב־יד בצרוף קורות חיים לת.ד. 153 אשדוד 77101 עבור "אשת מכירות"

לכל־בו דיזנגוף
של
המשביר לצרכן
דרושה
מנהלת מחלקת תמרוקים
למשרה מלאה של 8 שעות עם יכולת לעבוד בפיצול ובמשמרות
לראיון נא להתקשר לטלפון 03-285136

למפעל כימי באזור המפרץ
דרושים:
מפעילים
להפעלת מתקני הייצור
לעבודה במשמרות
הכישורים:
* טכנאי כימיה/מכונות או בוגרי 12 שנות לימוד במגמות מקצועיות
* עדיפות לבעלי נסיון בהפעלת מתקנים כימיים מנתיים
* מגורים באזור חיפה או הקריות - הכרחיים
המועמדים המתאימים מתבקשים לפנות בכתב יד בפרוט קורות חיים ונסיון קודם לת.ד. 4496 חיפה
בציון המס' 660 ע"ג המעטפה

להברה הגדולה בעולם בתחום עיסוקה
דרוש/ה
רכז/ת למשאבי אנוש
תאור התפקיד:
* גיוס, מיון וקליטה והשמת כח אדם במקצועות משרדיים.
* קיום וטפוח יחסים עם עובדי ולקוחות החברה
כישורים:
* כושר ארגון ותודעת שרות גבוהה.
* השכלה אקדמית במדעי ההתנהגות יתרון.
מקום העבודה בחיפה
אם את/ה עונה לדרישות ומוכן/ה להענות לאתגר אנא פנו בכתב יד בלבד בפירוט קורות חיים ונסיון קודם לת.ד. 3311 חיפה 31034 עבור 306
רק פניות מתאימות יענו.
סודיות מובטחת.

למפעל כימי במפרץ־חיפה
דרוש
מנהל מעבדה אנליטית
עם נסיון
נא לפנות לת.ד. 10067 מפרץ חיפה 26110
או טלפונית 04-925123

חוק ההזדמנות שווה בתעסוקה התשמ"א־1981
לפי חוק זה אסור למעביד לסרב לקבל אדם לעבודה מחמת מינו או מחמת היותו נשוי או הורה, אלא אם אופי או מהות של התפקיד מונעים קבלתו של בן אחד המינים לעבודה הנדונה.
העבריינים צפויים לעונש על־פי החוק.

הירכל תלפיות
דרושות
קופאיות
העבודה במשמרות
בוקר ואחה"צ לסירוגין
אין צורך בניסיון קודם -
הכשרה תינתן במקום
מועמדות מתבקשות לפנות למנהל ההירכל, רח' פייר קניג, אזור התעשיה תלפיות.

سكنة من الاهل

مكذ من الاهل

הלוח הארצי

הארץ חדשות

האגודה לקידום החינוך — ירושלים
דרושים:
★ מפקח — מרכז
למגמות הקדם־אקדמיות
(השכלה אקדמית־פדגוגית, נסיון בהוראה בתיכון והכנה לבגרות, בניהול ו/או בפיקוח)
ניידות גבוהה — רכב פרטי הכרחי
★ מנהל חשבונות עצמאי ועוזר ראשי לאמרכלות
המתאימים יפנו מעמדותם בכתב לכתובת:
מנכ"ל האגודה לקידום החינוך, ת.ד. 5538 ירושלים
לא יאוחר מיום 9.1.87

למרפאות שיניים
בבית שמש ובירושלים
דרושים
רופאי שיניים
להעסקה בתנאים מצויינים
להתקשר בימים א' עד ו'
טל' 02-915745
בשבת 02-716692 /ויקטור

חָבֵר
המרכז הגדול לכוח אדם מקצועי
רח' ינאי 6 י-ם טל' 02-225154
★ לבורנטית/כימאית
הכרחי נסיון במעבדה אנליטית בתעשיה
★ מכונאי אחזקה
רקע תעשיתי בענף המזון. מיידי שכר גבוה
★ מכשיון לכלים עדינים
בוגר מיכשור ובקרה

ORS
או.אר.אס שרותי כח אדם

לאו.אר.אס חיפה
למחלקה הטכנית:
★ מבקר טיב בכיר
בעל נסיון רב, עדיפות בענף הפלסטיקה, לתפקיד בכיר, לעבודה קבועה.
★ מכונאי תעשיה
בעל נסיון רב, לטיפול בציוד הקיים במפעל, ידע נרחב בתחום חשמל, פנאומטיקה ומכניקה בעל כושר ארגון לתפקיד בכיר.
★ חשמלאים מוסמכים/עוזרים
לבעלי נסיון בחשמל בנין — יתרון
★ מחסנאים טכניים
לבעלי נסיון בעבודה במחסנים טכנים בצה"ל, או בתעשיה.
★ חרטים / כרסמים
בעלי נסיון בחריטה וכירסום אוניברסלי. שכר־גבוה למתאימים.
★ צנרים
בעלי נסיון בצנרת נירוסטה שכר גבוה למתאימים.
★ רתכי אלקטרודה / CO_2
לעבודה מיידית, שכר גבוה למתאימים.
★ עובדי/ות מטבח
לעבודה באיזור עכו או חיפה.

למחלקה המשרדית:
★ מזכירה
נסיון במזכירות, הדפסה עברית/אנגלית, רצוי גם על מעבד תמלילים, יכולת שיחה באנגלית.
★ כתבניות עברית
על מעבד תמלילים — עיבוד תמלילים על קומדור, WS, WM, IBM PC.
★ כתבניות אנגלית
רצוי בעלות נסיון על מעבד VAX או על מעבד אחר — שפת אם אנגלית יתרון.

באו.אר.אס. תנאים סוציאלים מלאים
רח' הרב הרצוג 2 חיפה ת.ד. 5346 חיפה.
טל. 04-664002 04-663703

דרוש
מנהל מכירות בכיר
עדיפות לבעלי נסיון קודם, עם רקע טכני תעופתי. ידיעת אנגלית משלמת. בעל רכב.
תנאים טובים
5 ימי עבודה
לפנות בכתב
ת.ד. 319 חולון

חוק הזדמנות שווה בתעסוקה תשמ"א־1981
לפי חוק זה אסור לסרב לקבל אדם לעבודה מחמת מינו או מחמת חיוחו נשוי או הורה, אלא אם אופיו או מהותו של התפקיד מונעים קבלתו של בן אחד המינים לעבודה הנדונה.
העבריינים צפויים לעונש על־פי החוק.

מכונאי תעשיה
נסיון במזון ותנורי אפיה עדיף
טלפון: 532244

היפרכל חולון דרושים
★ קופאיות
★ סדרן סחורות
אין צורך בניסיון קודם - הכשרה תינתן במקום
נא לפנות למנהל ההיפרכל,
רח' פרופסור שור 36, חולון

החברה לשיקום שכונות י-ם משרד השיכון — פרויקט שיקום שכונות מיסודה של הסוכנות היהודית מבשרת ציון
דרוש
מנהל למרכז למידה
2/3 משרה
תיאור התפקיד:
אחראי על המרכז; מפעיל צוות מורים ותלמידים תוך כדי תיאום ויצירת קשר עם הנהלת בתי־הס.
דרישות התפקיד: מורה מוסמך — בעל ותק בהוראה
שעות עבודה: אחה"צ. מקום העבודה: מבשרת ציון
קבלת פרטים: שלום מרחח, שולי לוי. טל. 02-342991

סלע — ספרות לעם
מבצע מכירות לחגים
דרושים/ות
סטודנטים/יות צעירים/ות
למכירת סדרות חינוכיות מיוחדות לחגים
למתאימים, שכר + אחוזים
לפנות
בתל־אביב—הסוכנה 03-7513452 (אחה"צ)
בירושלים—02-843715 (נסי)

מנהל
חברה לייעוץ ותכנון בירושלים מעונינת באדם המחפש/ת אתגר בנהול צוות של אנשי־מקצוע בתחומי תכנון, הערכה ויישום פרוייקטים חברתיים חינוכיים
נסיון קודם בניהול הכרחי
מועמדים בעלי תואר שני בתחומי תכנון, הערכה או מינהל עסקים ובעלי כושר בטוי בכתב ובעל־פה בעברית ובאנגלית מתבקשים לפנות בכתב, בצרוף קורות חיים, ל: ת.ד. 4497, ירושלים, מיקוד 91044

שופר-סל
לסניף ארלוזורוב ת"א דרושים
עובדי/ות מאפית
אין צורך בניסיון קודם
הכשרה תינתן במקום
נא לפנות למנהל הסניף, רח' ארלוזורוב 57, ת"א

תלם בע"מ
שרותי כוח אדם
דרושים
רחוב הלל 23 ירושלים
02-232922 ,02-246398
דרושים
★ מזכירה בכירה
עברית אנגלית + הדפסה
★ מזכירה/מעבדת תמלילים
★ חדרניות לבית מלון
★ מלצרים
בעלי נסיון לבית מלון
★ עובדי נקיון
תנאים טובים למתאימים !!

ג'נרל מיקרוויב ישראל
GENERAL MICROWAVE ISRAEL
לבדיקות סופיות של רכיבי מיקרוגלים
דרוש
הנדסאי/טכנאי אלקטרוניקה
העבודה: בשעות הלילה המאוחרות
כישורים: נסיון קודם במדידות RF
נא לפנות בכתב קורות חיים לת"ד 8444 ירושלים 91083
חדשנות בתדירות גבוהה

המשטרה אתגר
הצטרף
למשטרת התיירות בירושלים
כישורים נדרשים:
בוגר 12 שנות לימוד.
ידיעת השפה האנגלית או צרפתית.
לאחר שירות צבאי.
בריאות תקינה.
גיל עד 35.
מועמדים מתאימים מתבקשים לפנות ללשכת הגיוס בירושלים רח' המלך ג'ורג' 8 טל' 244433 בצרוף תעודות השכלה ופנקס מילואים
— סודיות מובטחת —

לסטודיו לאופנת עור בת"א
דרוש/ה
חייט / תופרת
★ תנאים טובים לבעלי מקצוע טובים
נא לפנות החל מיום ראשון 03-243036

למשרד בגבעתיים העוסק בשיווק של ציוד טכנולוגי מתקדם
דרושה **מזכירה** אנגלית/עברית
עבודה מעניינת עם צוות מהנדסים
5 ימים בשבוע 16.30-08.30
ידיעה מושלמת באנגלית כולל הדפסה
תנאים טובים. טלפון: 03-324181

לחברת שיווק גדולה של מוצרי חשמל כלי בית ומוצרי צריכה אחרים
דרושים
סוכנים
בעלי נסיון עם ועדי עובדים וחנויות בענף
תנאים טובים למתאימים
מנהל/ת חשבונות
עם נסיון
טל' 248771 — ליצחק

חָבֵר
המרכז הגדול לכוח אדם מקצועי
רח' ינאי 6 י-ם טל' 02-225154
כתבניות חבר
אנא הכנסו אלינו למשרד
לקבלת חג לילדכם
חג שמח

S.V.I (ISRAEL) LTD
חברת שיווק בינלאומית בירושלים
דרוש
איש מכירות מקצועי
★ נסיון רב במכירות סיטונאיות וקמעונאיות של מוצרי חשמל ביתיים.
תנאים טובים למתאים
לפנות טלפונית 02-383515
מיום ראשון – שמואל

דגאל בע"מ
שירותי כוח אדם

לסניפנו בירושלים
דרושים
מהנדס מכונות – נסיון בתכנון מכונות ומתקנים. תנאים טובים למועמד המתאים.
מבקר טוב – מנוסה, בוגר בי"ס מקצועי מגמת מתכת, ידע בקריאת שרטוט ומכשירי מדידה.
מנהל עבודה – מנוסה במפעל מתכת.
מסגרים/רתכים – נסיון בבניית קונסטרוקציות.
מיבנאי מטוסים – עבודה ממושכת במפעל בטחוני בירושלים.
מכונאי דיזל – לניהול מחלקת מלגזות.
צבעי ריסוס – מנוסים, לעבודה קבועה בירושלים.
כתבנית – אנגלית, גרמנית – תנאים טובים למועמדת המתאימה.
מעבדות תמלילים – לעבודות מזדמנות לפי שעות.
מזכירות כתבניות – עברית, אנגלית, הדפסה מעולה בשתי השפות. רצוי ידע בעיבוד תמלילים.
ירושלים רח' בן יהודה 7
טל' 02-222177,242801

למועצה מקומית אלפי מנשה
דרוש/ה
פסיכולוג/ית חינוכי/ת
— חצי משרה
— תאר שני
— נסיון בעבודה במערכת החינוך.
נא לפנות טלפונית עד 9.1.87 ליוסי
052-425111 - 425262

למשרד דינמי העושה חדשות
דרושה מזכירה מעלה
הכישורים הדרושים
★ נסיון בנהול משרד
★ שליטה ויכולת הדפסה באנגלית ועברית
★ יכולת לקיים דו שיח עם קהל
★ יכולת לעבודה עצמאית ונוך אחריות ויוזמה
★ נכונות לעבוד בשעות בלתי מקובלות
נא לפנות בכתב יד בלבד
אל משרד החדשות הדינמי, ת"ד 10112
ירושלים 91100

מכרז 19/86
מועצה אזורית גזר
ביחד עם קק"ל החברה להגנת הטבע ומחלקת ההתיישבות
בסוכנות היהודית מזמינה בזה משפחות להציע את עצמן
כמפעילי בית הרצל בחולדה
פרטים ניתן יהיה לקבל
במשרדי המועצה האזורית גזר
טלפון: 08-410185 ,08-410197
החל מיום ה־25.12.86 עד 30.12.86
תנאים: יוצאי צבא, בעלי כושר הדרכה ומוכנות לגור בקרוון תקופה ארוכה, ידיעות בטבע, חקלאות ואהבת הארץ.
יתרון לתושבי המועצה.
עמרם שושן יו"ר המועצה

עירית הרצליה
השבוע שנת החינוך בעיר
להיכון המקיף בקרית החינוך
דרוש
מורה לפיסיקה / מתמטיקה
או סטודנט שנה ג'
במשרה מלאה
נא לפנות למנהל:
052-541055 ,052-542529
ובבית 052-83227

חברה תעשיתית ליצוא מערכות הפקת חשמל מאנרגיה סולרית
דרושים
למחלקת האלקטרוניקה
מהנדס/ת מיכשור ובקרה
הכישורים הנדרשים:
★ בעל חמש שנות נסיון בבחירת מיכשור והתאמתו
★ ידע בתכנון/תפעול מערכות בקרה
★ ידיעת השפה האנגלית—הכרחית
למחלקת תעוד
פקיד/ת תעוד הנדסי
הכישורים הנדרשים:
★ ידיעת השפה האנגלית על בוריה
★ ידע במושגים טכניים־הנדסיים
★ נסיון קודם בתחום תעוד טכני—יתרון
★ השכלה אקדמאית—יתרון
מזכירת מחלקה
הכישורים הנדרשים:
★ שליטה מלאה באנגלית ובעברית, כולל ניסוח והדפסה
★ ידע ונסיון בהפעלת אמצעי משרד ממוחשבים
★ נסיון בעבודות מזכירות
★ השכלה אקדמאית—יתרון
משרות אלו מיועדות לנשים ולגברים כאחד
מקום העבודה — ירושלים
נא לשלוח קורות חיים למחלקת כח אדם — חברת לוז
ת.ד. 7929 ירושלים 91079
LUZ INDUSTRIES ISRAEL

המשטרה אתגר
לעבודת שטח מעניינת ובלתי שגרתית
דרושים
צעירים וצעירות
בוגרי 12 שנות לימוד, יוצאי יחידות קרביות (עדיפות לבוגרי קורס פיקודי), בעלי רשיון נהיגה אורחי, בריאות תקינה וגיל עד 28.
המעוניינים מתבקשים לפנות לאחת מלשכות הגיוס המפורסמות להלן, בצרוף תעודות השכלה ופנקס מילואים.
תל־אביב: רח' הרכבת 14, טל' 03-628290-3
רחובות: רח' הרצל 206 (מאחורי תחנת המשטרה), טל' 08-467488

לחברת מזון גדולה דרושים:
א. **מחסנאי** בעל נסיון
וידע בניהול מחסן (במחסן אזורי או בצה"ל)
ב. **נהג משאית**
בעל נסיון והמלצות
(בחלוקת מזון לחנויות)
טל' 02-858490

מלון לחם ירושלים
דרוש **מנהל/ת משק בית**
מועמדים בעלי נסיון מוכח
יפנו למח' כח־אדם
02-697202
02-697242

כלכלן
בעל נסיון בשיווק ניהול ,חשבונות ופיננסים
מעונין לקבל הצעות רציניות.
★
לפנות: ת.ד. 23062
ירושלים מיקוד 91230
טל' 02-867704

בית הורים־ריצו
שד' דוד המלך 40
ת"א
דרושה
אם בית
לפנות:
טל 219131
בשעות הבוקר

מלון ימית
דרושים/ות
1. חדרניות (אפשר משרה חלקית)
2. חשמלאי מוסמך
3. מלצריות
4. טבח מנוסה
טל: 03-651111
או להגיע למלון
הירקון 79

למוסד ציבורי
דרוש
דובר
עם נסיון מוכח
טלפון
02-663663
02-663808

למפעל במרכז הארץ
דרושים
1. מהנדס פיתוח אנאלוגי
דרישות התפקיד:
● מהנדס אלקטרוניקה
● התמחות: אנאלוגי, ספקי כוח, מגברים אופרטיביים, מנועי D.C בזרם נמוך
● ניסיון 4 שנים
● רצוי רקע של טכנאי והכרת רכיבים ספרתיים .TTL ו־CMOS
● שפות עברית אנגלית
2. מנהל פרויקט
דרישות התפקיד:
● מהנדס אלקטרוניקה בתחום התמחות של מערכות ממוחשבות וממשקים, תכנון צבד"ים
● רצוי ניסיון מוכח של מספר שנים בפיתוח ובניהול ו/או הכוונת פרויקט
● שפות עברית אנגלית חיוניות
● כושר התבטאות בע"פ ובכתב
● יכולת משא־ומתן עם קבלני משנה ולקוחות
● ניסיון קודם בפיתוח צבד"ים
לפנות בכתב יד לת.ד. 150 חולון 58101, עבור כ"א
סודיות מובטחת
המשרה מיועדת לגברים ונשים

פ.סי.בי. בע"מ
יצור מעגלים מודפסים
ת.ד. 631 מגדל העמק
דרושה
בוגרת מדעי החברה
(רצוי בבלנרה)
שתוכשר במפעלנו לנושא דכוש בארץ ובחו"ל
נא לפנות למחלקת כח אדם 065-41051

לעיתון כאן דרום
דרושים
גרפיקאים מעולים
תנאי שכר מצוינים
בדבר פרטים טלפון: 055-21414
055-22080 ,055-21935
לצביקה או דפנה

למוסד ציבורי גדול בירושלים
דרוש/ה
מנתח/ת מערכות
בעל/ת נסיון מקצועי
מועמדים המעונינים יפנו בכתב עד 15.1.87, תוך פרוט השכלה ונסיון לת.ד. 6741 ירושלים ויציינו על גבי המעטפה עבור מנתח/ת מערכות

KETER כתר
החברה המובילה בתכנון ומוצרי פלסטיק
לחנות בירושלים
דרושים
מנהל/ת
רצוי נסיון בניהול חנות כלי בית
מוכר/ת
רצוי נסיון במכירה בחנות
★ אזור מגורים בירושלים – חובה
★ תנאים טובים למתאימים
המועמדים מתבקשים להתקשר לפגישה
טלפון: 03-839281 תל־אביב בין השעות 07.00-15.00

יותר טוב מנפאואר
אנו מחפשים דחוף!
מזכירה עברית/אנגלית
בעלת נסיון (כולל הדפסה) ושליטה טובה בשפה האנגלית.
לעבודה במשרה מלאה (נכונות לשעות נוספות), בתל־אביב לתקופה ממושכת.
קורס עיבוד תמלילים חינם ותנאים מצוינים למתאימות.
לקביעת ראיון נא לפנות לאורית.
רח' בן־יהודה 12, א'-ה', 08:00—14:00
טל: 03-298877
מנפאואר MANPOWER
החברה הגדולה בעולם לעבודה זמנית
ירושלים • תל אביב • חיפה • באר שבע • רחובות

בכל דקה מכרה צ'ארבורג תשעה כרטיסים מקופנהאגן לניו־יורק

לקראת חג המולד מכרה החברה 50000 טיסות ביום אחד במחיר מדהים: 260 דולר לכרטיס בקו קופנהאגן־ניו יורק ובחזרה, במטוסי טאואר אייר

מאת אליהו הכהן
כתב "הארץ" בסקנדינביה

קופנהאגן (מיוחד ל"הארץ"). הגדולה בחברות טיסות השכר בסקנדינביה, חברת צ'ארבורג, הצליחה ביום אחד למכור 5000 טיסות מקופנהאגן לניו־יורק. הטיסות נמכרו בקצב של 9 טיסות לדקה, מסר מנהל המכירות של החברה.

צ'ארבורג חתמה הסכם עם חברת התעופה האמריקאית "טאואר־אייר" (שטסה עד כה בקו בין ניו־יורק לתל אביב) לטיסה במחיר 260 דולר הלוך ושוב קופנהאגן — ניו־יורק, השווה למחצית המחיר הזול ביותר בקו זה. בתוספת של 120 דולר מקבלים גם מלון לששה ימים בניו־יורק.

שיטת המכירה של צ'ארבורג — הזמנה בטלפון — העסיקה את כל פקידות המכירה של החברה בקבלת ההזמנות.

צ'ארבורג החלה במכירה ערב חג המולד, בטרם קיבלה אישור סופי של משרד התחבורה הדני למחיר, הגם שחברה "טאואר אייר" קיבלה את הזכות לטוס בין קופנהאגן לניו־יורק במטוס ג'אמבו "בואינג 747" בו יורשו 485 נוסעים.

נסים

סוף מעמוד 1

בכלכלנים, בעורכי דין, ובציבור כמו מוסדי מחשב.

היום יבחן שר האוצר את דרישות אגף מס הכנסה, המתבטאות בתוספת תקציב של כ־30 מיליון שקל, ובאוצר מעריכים כי הוא יאשר בסיכומו של דבר תוספת תקציב של 10 עד 15 מיליון שקל לאגף.

אגף מס הכנסה דורש את התוספת, מיד, כי לדברי אנשי האגף לוקח 5 חודשים להכשיר מבקר מס, הזמן רב כדי להתקין מערכות מחשב הנחוצות לעבודה השוטפת.

בשיחה עם "הארץ" אמר שר האוצר שטמנם חלק מרכזי ברפורמת המס היא העמקת הגבייה והוא נוטה לתת תוספת תקציב מסוימת לאגף מס הכנסה, "כדי שיוכל לגבות מס אמת".

נסים מעריך שעד יום ב' הוא יסיים את הדיון בנושא התקציב עם כל השרים, ואז תשב ועדת השרים ותכריע בקצוץ ביום ב' או ג'. לדבריו, עומד האוצר גם היום על קיצוץ של 486 מיליון שקל בתקציב.

שר האוצר מתנגד לרעיון של קיסר להקים ועדה ציבורית בנושא הרפורמה במסים. נסים טוען שזו תהיה רוויית העניין הזיוני הזה לתקופת זמן ארוכה מדי.

בני בגין

סוף מעמוד 1

התייחס אליו בצורה מזלזלת ומזחצפת". התבטאויות אלו מבוססות היום בשבועון הירושלמי "כל העיר", בכתבה מאת שלום ירושלמי.

בראיון ל"כל העיר" אומר בני בגין: "אפשרות התייצבותו של שרון בראש תנועת החרות איננה התפתחות חיובית ועלולה לפגוע ביכולתה לגייס תמיכה ציבורית". בתשובה לשאלה אם הוא מרבה להתקיף את שרון על רקע מלחמת לבנון ענה בגין: "אני לא חייב דו"ח לאיש על המקור למסקנות שאני מסיק מתוך התבוננות במערכת הציבורית. יש פעילות ציבורית ראויה ויש פעילות ציבורית שאינה ראויה".

מקורבי השר שרון הגיבו על הדברים במענה שבני בגין מנותק מהפוליטיקה בתנועת החרות ולא מעריך נכון את כוחו של שרון בתנועה. הם מוסיפים שהייחוס המשפחתי לא יעזור לו והוא לא יצליח להיכנס לנעלי אביו.

חילוקי דעות סביב ביקור הקרדינל אוקונור

מאת עקיבא אלדר
סופר המדיני של "הארץ"

בניגו של הקרדינל אוקונור, העומד בראש הכנסיה הקתולית בניו יורק, פועל בירושלים לביטול פגישות שנועדו לקרדינל עם בשבוע הבא עם הנשיא, ראש הממשלה ואישים אחרים. כמו כן התעוררו חילוקי דעות סביב סיור מתוכנן בירושלים בלווית ראש העיר טדי קולק.

התרסק מטוס עיראקי חטוף

סוף מעמוד 1

הטלוויזיה הירדנית הממלכתית מסרה, כי מטוס מדגם "בואינג 737" של נתיבי האוויר העיראקים נחטף זמן קצר לאחר שהמריא מבגדאד. התעופה של בגדד בטיסה רגילה לרבת עמון והתפוצץ באוויר, לפני שהצליח לנחות.

סוכנות הידיעות הכוויתית הרשמית "כונה" ציטטה מקור ידוע דבר ברבת עמון, שאמר כי המטוס התפוצץ לאחר התנגשות בין החוטפים ובין אנשי ביטחון שבתוך המטוס. לא הטלוויזיה הירדנית ולא סוכנות הידיעות הכוויתית, לא זיהו את החוטפים ואילו מבגדד לא נמסר דבר על הפרשה כולה.

הטלוויזיה הסעודית, מצידה, לא הזכירה כלל את גורמתם של החוטפים. היא מסרה, כי המטוס, הנו תשעים ואחד נוסעים וחמישה עשר אנשי־צוות ואנשי ביטחון, ניסה לנחות בנמל התעופה של ערער, ליד גבול עיראק — אך התנגש בקרקע במרחק שמונה מאות מטר ממסלול הנחיתה ועלה באש.

הטלוויזיה הירדנית מסרה, כי בין הנוסעים היו שבעה נתינים ירדנים, וחמישה מהם ניצלו, חלקם פצועים. עוד מסרה הטלוויזיה, כי המלך חוסיין התקשר טלפונית לפהד, מלך סעודיה, וביקש להודות לשלטונות סעודיה על הטיפול בניצולים. מרבת עמון נמסר כי מטוס מיוחד נשלח לסעודיה כדי להביא משם את הניצולים הירדניים.

מקרה החטיפה האחרון של מטוס של נתיבי האוויר העיראקים אירע בתחילת השנה שעברה, כאשר שלושה חוטפים ניסו לחטוף אחד ממטוסי החברה שהיה בטיסה בין לרנקה ובגדד. הם נהרגו בתוך המטוס על ידי אנשי־ביטחון.

ארגון הפעולה המהפכנית: "אנו מרצבנו"

אלמוני שהתקשר אמש לתחנת רדיו פרטית בביירות, טען כי היה זה "ארגון הפעולה המהפכנית" (גוף שלא היה ידוע עד כה), שגרם להתפוצצות במטוס העיראקי.

הדובר האלמוני הדגיש כי "הפעולות יימשכו נגד אינטרסים עיראקים בעולם כולו", אלא אם כן תשחרר עיראק שלושה מלוחמי הארגון, המוחזקים בבתי כלא בעיראק. הדובר אף הציב אולטימטום, שיש לשחרר את שלושת העצורים תוך 42 שעות. הוא נקב בשמותיהם של השלושה, אך סירב למסור פרטים נוספים עליהם, בהדגישו, כי ממשלת עיראק מיטיבה לדעת במי המדובר, והיא תבין את ההודעה.

שגריר עיראק בפאריס: האיראנים תיכננו

פאריס (ע"צ). שגריר עיראק בפאריס האשים אתמול את איראן בתכנון הפגיעה במטוס העיראקי, שהתפוצץ אתמול אחה"צ בסעודיה. "אני מאשים את האיראנים בהתנקשות זו", הכריז השגריר בשיחה עם כתב סי"צ. "זה חודשים הם מבצעים מעשי טרור באוויר".

להלן מה השגריר אמר־לאמר את הפיגועים שבוצעו, לדעתו, ביוזמת טהראן: "מי הקים את כת־החיזבאללה בלבנון — האיראנים. מי הקים מכרזיבות של 'אייר פראנס' ושל 'טיוראל' — גם בכך היתה ידם. מי אירגן את ההתנקשות בחייו של ראש ממשלת איראן לשעבר, שאפור באחטיאר. אם לא טרוריסטים שהונחו על ידי המשטר האיראני".

נסים ורבין על הקיצוצים בבטחון

סוף מעמוד 1

דרישות ההסתדרות להעלאת סף המס עד ל־1000 ש"ח לחודש, ביטול מסורים על קרנות השתלמות, הסעות, ארוחות לעובדי מפעלים ושביעה הצפויה בגמלאים ובבנים. בפגישה, שקיימו אתמול השרים פרס ונסים ונגיד בנק ישראל, פרופ' ברנר, הדבר בין השאר על ריווח מדרגות המס והיטל על מס מחזור לעסקות בבורסה. סוכם להטיל על השרים אריאל שרון ומשה שחל לנהל משא ומתן למכירת חברות ממשלתיות.

קריאה לשיתוף פעולה

ראש הממשלה, יצחק שמיר, קרא אתמול לכל המגזרים במשק לשתף פעולה ליישום התוכנית הכלכלית. בפגישה עם ראשי לשכת התאום של הארגונים הכלכליים הבהיר יצחק שמיר, כי זו ההזדמנות אחרונה בעשור הזה להבריא את המשק. מי שחושב שאפשר להמשיך להנהג, שהכל במצב טוב ואין צורך להיזהר כמו ביולי 1985 כשהאינפלציה תנקה את המשק, טועה. אם לא ניישם את התוכנית ולא ננהיג עכשיו רפורמות במיסוי ובשוק ההון ולא נשנה מגמות במשק, נחמיץ שעת כושר ונגרום נזק למשק. יישום הרפורמות והצמצום מעורבות הממשלה בשוק ההון איננה נוגדת שום השקפת עולם. גם במדינות סוציאליסטיות הולכים בדרך זו, כי הם מבינים מה האינטרס של עובד ושכיר, ולכן אין צורך להדביק בדוגמה, צריך לדאוג לשכיר ולשכבות המקופחות. ההסתדרות מתנגדת לתוכנית בגלל השקפת עולם, ולא בגלל הצרכים של השכיר. דווקא תוכנית זו צריכה להיות האינטרס של העובדים, קבע שמיר. ראש הממשלה קרא להסתדרות לשנות עמדה כדי שאפשר יהיה להגיע להסכם כולל.

ראש הממשלה מתח גם בקורת על שרים הדורשים אפס קיצוץ. ידידי ישראל בעולם מצפים שנעשה צעדים נועזים למען הבראה כלכלית, לכן לא ייתכן שישראל תגיב היום כפי שהיא מגיבה. מדינה שמקבלת סיוע כה רב איננה רשאית להגיד שאין היא מקצצת בהוצאות.

רבין דורש תוספת

במרכז הדיונים של ועדת קיצוץ התקציב בראשות ראש הממשלה עמד אתמול תקציב הביטחון. שר הביטחון, יצחק רבין, לא רק שדחה כל הצעה לקיצוץ של 180 מליון ש"ח, אלא דרש תוספת תקציבית של 150 מליון ש"ח. השר רבין הזהיר מקיצוץ נוסף, לאחר שהרכש הבטחוני צומצם בשנה האחרונה. קיצוץ הוא בגדר הפקרת ביטחון המדינה. קיצוץ בתקציב יפגע במערך המילואים, יצמצם מערך אימונים והשקעות במחקר ופיתוח. בדיון על תקציב הביטחון השתתפו גם הרמטכ"ל ומנכ"ל משרד הביטחון.

עמדת שר האוצר שהוצגה בוועדה היתה, כי מערכת הביטחון מסתכלת על צרכי הביטחון בלבד. האוצר מתייחס לביטחון מתוך הסתכלות כוללת תוך התחשבות במגבלות המקורות של המשק. האוצר הציג מספרים להוכיח הוועדה מהם מתברר, כי לעומת שנת 1982 אין שינוי מהותי בסדר הכוחות של צה"ל, יתרה מזאת משרד הביטחון לא ביצע במלואה את תוכנית העבודה שאושרה בממשלה בתחילת 1986. אם יבצע תוכנית זו יוכל להפחית את תקציבו.

שינוי בהוצאות לעולים

בפני הוועדה הופיע אתמול גם שר הקליטה יעקב צור, שהתריע, כי קיצוץ סכום של מליון ש"ח מתקציב משרדו, יחייב שינוי בתנאי הוצאות לעולים.

שר התחבורה חיים קורפו תובע בוועדת השרים לקיצוץ התקציב להכפיל את ההשקעות בתשתית הבטיחותית בדרכים ובמלחמה בתאונות דרכים מ־45 מליון דולרים ל־90 מליון דולרים, בכל שנה בחומש הקרוב. השר בקש את ועדת השרים הרשאה לגייס את המשאבים הנוספים הדרושים מהכנסות מהיטל הרכב או מהיטל על הדלק או מהכנסות אחרות הצפויות בעתיד.

שר המשטרה חיים בר־לב בקש מחברי הוועדה להמיר את הקיצוץ של ששה מליון ש"ח מתקציבו בהקצאת 550 תקנים לא מאוישים. לפי תחשיבי משרדו עלות הקצאת התקנים 10 מליון ש"ח. חברי הוועדה לקיצוץ בתקציב נמנעים בשלב זה לקבוע עמדות. רק לאחר שיגמרו לשמוע את השגות כל השרים, יתכנסו לדיון ויחליטו על החלטות, שהיא החלטת הממשלה לכל דבר.

לא לפגוע בנכים

מהדיונים, שנמשכו גם אתמול בוועדת השרים מלמדים, כי המחלוקת בין שרים בממשלה היא לא על הצורך בקיום רפורמה ושינויים מבניים במשק אלא על תוצאות הרפורמה ואיזה יעדים ניתן יהיה להשיג במסגרת המאמצים להבריא את המשק. במשרד האוצר מודעים לעובדה, כי לא ניתן יהיה לפגוע בנכי צה"ל ובקצבאי המוסד לביטוח לאומי.

מבדיקה ראשונה שנערכה מסתבר, כי ידרש סכום של עשרות מליוני שקלים כדי לגלם את הפטורים לנכים, זאת בנוסף לגילום של 100 מליון ש"ח למשפחות ברוכות ילדים. עם יוהלם על העלאת סף המס ל־1000 ש"ח תיווצר חריגה נוספת של כ־200 מליון ש"ח. החשש לצורך לגילום פטורים מסכן את יעדי הרפורמה המוצעת. את הקו האדום של 250 מליון ש"ח שקבע שר האוצר. בבנק ישראל עוקבים בחרדה אחר כל נסיון של האוצר לגלם פטורים, לפי הערכות של הבנק עשויה העלות התקציבית של הרפורמה להיות גבוה יותר. במנהל הכנסות המדינה מתכוונים למכן את ביטול הפטורים, מתקבלים כתוצאה מגידול בפעילות העסקית בעקבות הרפורמה.

ועדה ציבורית מקצועית

שר הכלכלה והתכנון גד יעקבי הציע אתמול להקים ועדה צבורית מקצועית לביצוע הרפורמות במשק. שתגיש המלצות בתוך חודשים כדי שאפשר יהיה לשלבם במסגרת הדיונים על הסכמי השכר החדשים שיחלו בחודש מרץ. בפגישה, שקיים השר עם כתבים כלכליים בירושלים, הציע, כי תוכר רקע לעבודת הוועדה ישמשו הצעות האוצר והמלצות ועדת שטיינברג לתיאום המיסוי בתנאי אינפלציה.

השר יעקבי טוען, כי אם לא יבחן הדבר במקצועיות עשויה הרפורמה המוצעת להשוק בתוך זמן קצר ולגרום לקונפליקט בין מגזרים במשק שהשלכות על הסכמי השכר הבאים יגרמו יותר נזק מתועלת. לדעתו יש לרווח את מדרגות המס כדי לאפשר לשכבה רחבה יותר של המעמד הבינוני להנות מהרפורמה ולקבוע מדרגת מס שולי של 50%. השר יעקבי טוען, כי הצעתו נתמכת על ידי שרים במערך ומחוצה לו. הצעתו של השר באה לאחר מבמאי חדשות לתכנון כלכלי, שבדקה את הצעת האוצר וקבעה, כי הצעות האוצר בתחום המיסוי, שוק ההון והמדיניות המוניטרית לא יביאו לגידול בתוצר הלאומי בשיעור גדול שהאוצר מדבר עליהם. לא לשיפור מאזן התשלומים ושיפור קצב האינפלציה בעת ובעונה אחת.

השר יעקבי שהוא חבר הקבינט הכלכלי אמר, כי את הסכום של 486 מליון ש"ח שהאוצר מבקש לקצץ מתקציב המדינה לא חייב לבוא בהכרח מתקציבי המשרדים. לדבריו ניתן לקצץ סכום של 110 מליון ש"ח מתקציב הסבסוד. 50—100 מליון ש"ח ממכירת חברות ממשלתיות, כ־100 מליון ש"ח באמצעות העלאות מס קניה על מוצרים שהשפעתו עליהם המכסים. לקחת 100 מליון ש"ח מעודפי רשות הנמלים ולהאריך היטל הרכב בשנה נוספת ולגייס עוד 100 מליון ש"ח.

שריר הורה לפרסם פרטי ה"שיפוץ"

סוף מעמוד 1

חריש הסביר כי לא כתב את התצהיר הנבון בגלל עייפות שלו ושל המתמחה שלו, שנבחה בביתו בשעת כתיבת פסק־הדין.

מדוע דווקא מכ"ד הזה

במכתבו לראש הממשלה ולממלא מקומו, כתב ח"כ כהן כי אם מעשה כזה היה נעשה בידי שופט או משפטן כלשהו, היה הדבר מחייב את היועץ המשפטי לממשלה לבדוק ולחקור אם להעמידו לדין. כהן מבקש לבדוק מדוע העוזר חריש לכתוב ברגע האחרון את פסק הדין הזה כאשר נערמו על שולחנו תיקים רבים אחרים.

גם חבר הכנסת מרדכי וירשובסקי (שינוי) מתח אתמול ביקורת על חריש עקב פרסום ממצאי הדו"ח הפנימי של משרד המשפטים.

דאגה לאמינות

וירשובסקי הדגיש כי עתה, לאחר שהתברר כי חריש מסר בשעתו לעיתונות הודעות סותרות בשאלה מי שיפץ את פסק־הדין, מעורר הדבר דאגה באשר לאמינותו של היועץ, המחליט בהחלטות גורליות של מדינה, כמו, למשל, אם להעמיד לדין ראש ממשלה בישראל.

וירשובסקי אמר כי יעלה את נושא אמינותו של היועץ המשפטי לממשלה בישיבה הקרובה של ועדת חוקה חוק ומשפט בכנסת.

מדריך הארץ

יום שישי

תורנות רופאים

תורנות בתי־מרקחת

דלת פתוחה

יום שבת

תורנות רופאים

תורנות בתי־חולים

תורנות בתי־מרקחת

מרכזי מידע — אגר
04—549121 02—528231—2 03—452777

הסנה
חברה ישראלית לביטוח בע"מ
מוגש בשירות לציבור על ידי

זמן הדלקת הנרות

	ע"ש	מוצ"ש
ירושלים	4.06	5.22
תל אביב	4.24	5.25
חיפה	4.15	5.20
באר־שבע	4.22	5.20

הכוח האמצעי — הארץ חדשות

ללוח העיר
דרושה
פקידה נמרצת
רצוי ידע בעבודה על מחשב אישי
טל: 03־370640

לכפר תקוה
דרושים לעבודה מעניינת
*עובד/ת סוציאלי/ת
*מדריך/ה שיקומי
לקביעת ראיון נא להתקשר בין השעות 08.00־15.00
טלפונים: 933950, 04־933932

לחברה תעשייתית מסחרית בירושלים
דרוש/ה
פקיד/ה יבוא
• בוגר/ת תיכון, בגרות מלאה השכלה אקדמאית רצויה
• ידיעת אנגלית ברמה טובה, גרמנית יתרון
• נסיון כמזכירה בכירה
נא לפנות בצירוף קורות חיים מפורטים (רצוי טלפונים)
לת.ד. 3399 ירושלים 91033
עבור "משאבי אנוש"

לסוכנות חיתום גדולה בחיפה
1. מנהל/ת מחלקת תביעות
כישורים:
* ידע ונסיון מוכחים בתביעות ביטוח אלמנטרי.
* כושר ארגון וניהול עובדים.
2. פקיד/ת תביעות מנוסה
* תושב חיפה והסביבה
* 5 ימי עבודה בשבוע.
* תנאים טובים * סודיות מובטחת
נא לפנות בכתב עם ציון מספר טלפון
לת.ד. 4353 מס' 222 חיפה 31040

תלמה
למפעל שפע בערד
דרושים
1. מהנדס/הנדסאי תעשיה וניהול
הכישורים הדרושים:
★ בוגר הנדסת תעשיה וניהול/בי"ס להנדסאים.
★ נסיון במערכת תפ"י בתעשיה.
★ ידיעת השפות עברית ואנגלית.
2. מכשירן
הכישורים הדרושים:
★ השכלה תיכונית מקצועית ומעלה.
★ ידע ונסיון באלקטרוניקה ופנאומטיקה בתעשיה (רצוי במכונות אריזה אוטומטיות).
★ ידיעת השפות עברית ואנגלית.
3. חשמלאי אחזקה
הכישורים הדרושים:
★ בוגר בי"ס מקצועי מוכר.
★ נסיון במערכות חשמל ופיקוד בתעשיה.
★ רשיון חשמלאי מוסמך.
4. עובד אחזקה למכונות אריזה אוטומטיות
הכישורים הדרושים:
★ בוגר בי"ס מקצועי.
★ נסיון בתעשיה במכונות אריזה אוטומטיות.
★ ידע באוטומציה ובפנאומטיקה תעשייתית.
בכל המשרות:
מגורים בערד ובסביבתה חובה.
המעוניינים מתבקשים לפנות לטל. 057־958049, 057־957860 לגב' אלמת, בימים א־ה בשעות 08:00־16:00 לשם קביעת ראיון, או לפנות בכתב עד בצרוף קורות חיים לשפע תעשיות פרוטאין בע"מ רח' התעשיה 12 ערד.

קלא KLA
קלא חברה למכשור (ישראל)
למפעל עתיר ידע במגדל העמק
דרושה:
מזכירת המפעל
לעבודת מזכירות כללית
ארגון משרדי ואדמיניסטרציה
כישורים הכרחיים:
• אנגלית מושלמת הדפסה ודיבור •
• נסיון קודם בתפקיד דומה •
• התפקיד מאפשר התקדמות לבעלי יוזמה ורמה מקצועית מתאימים.
• חמישה ימי עבודה בשבוע.
לפנות בכתב: ת.ד. 143 מגדל העמק 10500

לחברת בניה בירושלים
דרוש
איש אחזקה לציוד בנין
לפנות בכתב לת"ד 27137, ירושלים עבור מ.

למרכז האיזורי לקשיש, עכו
דרושות:
מטפלות (כח עזר)
למשרות מלאות וחלקיות.
המעוניינות יפנו טלפונית לאחת הבאשי לקביעת ראיון.
טל. 915605 בין השעות 08.30־15.00

עיריית ק. ים
המחלקה לשירותי רווחה
דרושים
★ עו"ס (הכשרה בטיפול משפחתי) 0.75 משרה (משולב)
★ עו"ס לטיפול במפגר ומשפחתו 0.75 משרה
★ מטפל/ת לטיפול בקשיש 0.50 משרה
לפנות ליעקב שגיא מנהל המחלקה 04־751868

שמש
שרותי אבטחה ושמירה
קרל זינגר בע"מ —
העצמאות 60 חיפה טל. 642528
לעבודה בתחנות ב־3 משמרות
דרושים
מאבטחים
בנמל חיפה — לעבודה קבועה
* מאזור חיפה והקריות בלבד
• בוגרי צבא/משטרה
• בריאות: פרופיל 72 ומעלה
• בוגרי 10 שנות לימוד לפחות
• גיל עד 45
תנאים מצויינים למתאימים
נא להצטייד בתעודת זהות, פנקס שחרור, פנקס מילואים, 2 תמונות, לפנות במקום.
ועדת קבלה ביום ב' 29.12
בין השעות 12.00 — 9.00 ביום ג' 30.12
בין השעות 11.00 — 9.00

למפעל התעשייתי התהליכי "גדול בחיפה"
דרוש/ה
מהנדס/ת מכונות
עדיף בעל/ת נסיון של שנים מספר במפעל תעשייתי תהליכי ובעל ידע בשינוע חומרים.
נא לפנות בכתב בצרוף קורות חיים ונסיון קודם לת.ד. 4868 חיפה 31048 עבור משרה 676.

תדיראן
שיווק ושרותים בע"מ
לרגל התרחבות וקבלת סוכנות "נשיונל"
דרושים:
מקדמי מכירות
(סוכנים מעולים)
בכל רחבי הארץ
★ נסיון וקשרים בתחום מוצרי צריכה, חשמל ואלקטרוניקה.
★ בעלי רכב
★ והתקשרות על בסיס עמלה
להתקשר בין השעות 08.00־16.00
לאבי פילוסוף 03־267272

קולסו
חברת בת של: KULICKE AND SOFFA INDUSTRIES INC. U.S.A.
The world leader in designing and building semiconductor assembly equipment microprocessor
לחברתנו בחיפה המפתחת, מייצרת ומשווקת מוצרים מתוחכמים לתעשיות המיקרואלקטרוניקה ברחבי העולם:
דרושה
כתב טכני
התפקיד כולל ניסוח עריכה ושכתוב של חומר טכני בשפה האנגלית.
הכישורים הדרושים:
* שליטה באנגלית * נסיון של שנתיים לפחות בתחום הכתיבה/עריכה.
* רקע טכני
נא לפנות במירוש קורות חיים הנסיון לאגף משאבי אנוש.
סודיות מובטחת.
טל. 04־510271
אנשים. טכנולוגיה. קידמה

המוכשרים להצליח
אם אתה בוטח בעצמך ויכול להוכיח שאתה מסוגל להצליח ולעבור את המיון הקפדני, יש לך הזדמנות להצטרף לקורס המקצועי של מגדל
ללמוד ביטוח חיים וגם ביטוח כללי
לעמוד במבחני רישוי מתמחה של משרד האוצר, להתמחות כסוכן ביטוח במגדל ליהנות מהכנסה חודשית הולמת מסיום הקורס.
והעיקר — להצליח ולהגיע לעצמאות.
טלפן לליאורה: טל. 02־228441
מגדל
חברה לביטוח בע"מ
דבר אחד בטוח.

לתנובה דרוש
רכז תחבורה לאזור העמקים והגליל
כישורים:
• בוגר בי"ס מקצועי מוכר
• מכונאי רכב בעל תעודה המסמכה לקצין בטיחות בתעבורה. ובעל נסיון מעשי מוכח בתחום זה.
• ידיעת השפה העברית על בוריה וידיעת השפה האנגלית ברמת הבנת מפרטים טכניים.
• נסיון מוכח בהפעלת צי רכב גדול, תוך שמירה על תקינותו ובטיחותו.
• ידע טוב בחשבונות ויכולת בדיקת חשבונות תיקוני רכב.
• נסיון ויכולת לקיים מגע עם מוסדות ויחסי אנוש טובים עם עובדים.
• מגורים אזור עפולה.
מועמדים מתאימים ישלחו קורות חיים בכתב יד למחלקת כ"א תנובה
ת"ד 1211 חיפה
תנאים טובים למועמד המתאים.
סודיות מובטחת.

גדות
תעשיות פטרוכימיה בע"מ
מפרץ חיפה
למחלקתנו בחיפה
דרוש
מנהל לוגיסטיקת ייצור
בעל הכישורים הבאים:
* בעל נסיון רב ומוכח בתחומים הבאים:
- דוקומנטציה של הייצור (רצוי ממוחשב)
- מיתות ותובלה בין־לאומית
- עמילות מכס
- שינוע (צובר) בינלאומית
* אנגלית על בוריה
* כושר ניהול צוות עובדים.
נא לפנות בכתב יד למנהל כח אדם בצירוף פרטים מלאים לת.ד. 1780, חיפה

בורדו טקסטיל
Bordeaux
למפעלנו בירושלים
דרושה
תופרת דוגמאות מעולה
עם נסיון
5 ימי עבודה בשבוע 8.00 — 15.00
תנאים טובים
(אתי) 02־534283/4

חוק הזדמנות שווה בתעסוקה התשמ"א־1981
לפי חוק זה אסור לסרב לקבל אדם לעבודה מחמת מינו או מחמת היותו נשוי או הורה, אלא אם אופי או מהות של התפקיד מונעים קבלתו של בן אחד המינים לעבודה הנדונה.
העבריינים צפויים לעונש על־פי החוק.

אך השנ'יך האחרונות עברו עליך במשרד פרסום
אתה/ה תקציבאי/ת
• ע. תקציבאי/ת
• מעצב/ת
• ביצועיסט/ית
03-622547
הארץ

היום נר ראשון של חנוכה

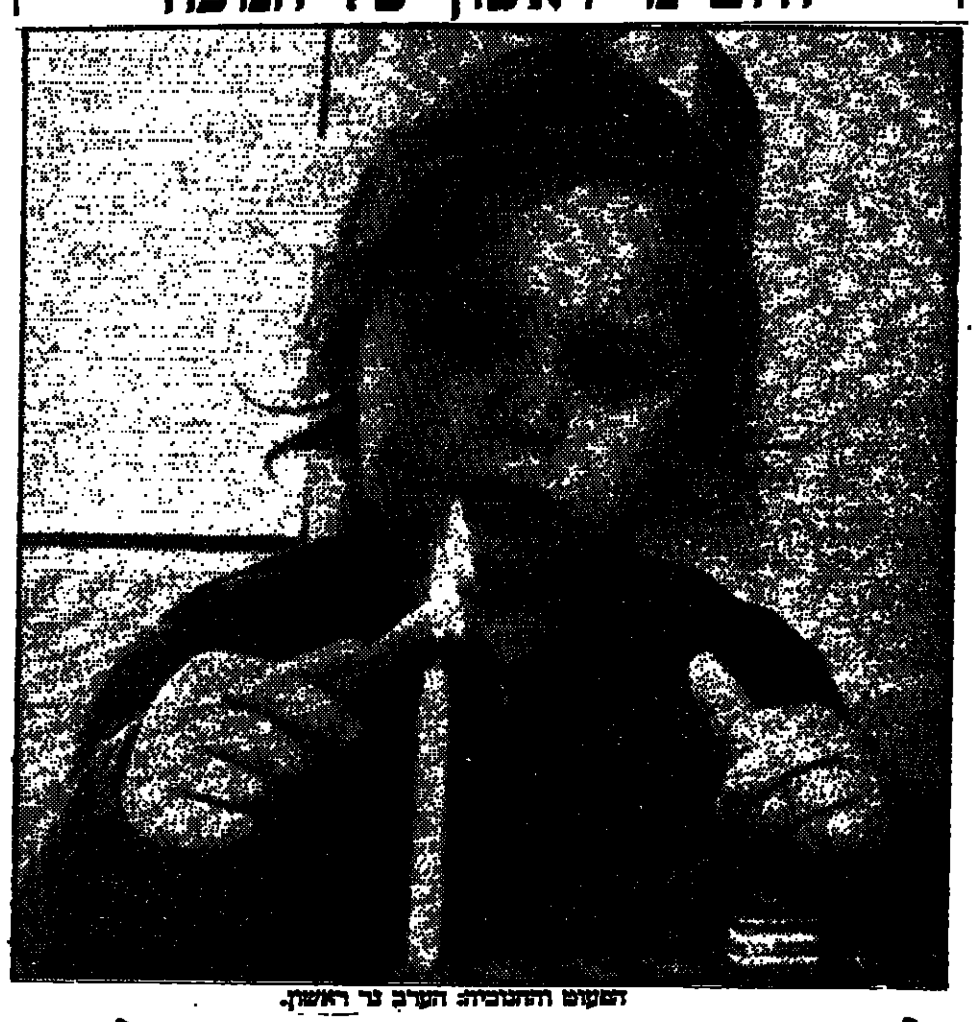

הצילום התמונה: הערב נר ראשון.

לאחר מצוד ממושך נלכד חולה נפש ירושלמי חמוש

מאת סופר "הארץ" בירושלים

בסיומו של מצוד מורט עצבים נתפס אתמול בצהריים חולה נפש ירושלמי בן 23, שברח מבית־חולים פסיכיאטרי בבאר־שבע והסתובב בירושלים ובסביבתה חמוש באקדח.

ביום שני החלה המשטרה בחיפוש אחרי דוד אורי, שנמלט ממוסד לחולי נפש בבאר־שבע. שלשום, מעט אחרי חצות, התדפק אורי על דלת דירתו של אחיו אברהם בשכונת שמואל הנביא בירושלים, כשבידו אקדח טעון.

אברהם אורי ניסה לשכנע את אחיו לפרוק את הנשק שהיה בידו, לאחר שהבין שהוא שרוי בריכאון ומסוגל להזיק לעצמו או לסובבים אותו. נסיונות השכנוע לא הועילו ודוד אורי נמלט מהדירה כעבור זמן קצר. אחיו מיהר להודיע למשטרה על האירוע ונפתח מצוד נרחב במטרה לאתר את אורי.

במשך שעות הלילה והבוקר התקבלו מספר הודעות על אדם, שנראה מסתתר במספר מקומות בירושלים, אך השוטרים לא הצליחו לאתרו. רק בסביבות השעה 11 בבוקר הצליחו השוטרים למצוא את אורי מסתתר מאחורי מצבה בבית הקברות גבעת שאול, כשידו לופתת אקדח "ברטה", ואצבעו על ההדק.

חג אורים שמח

להט תבע משר המשטרה וממבקר המדינה חקירה

חשד: שוטרים היכו שני פקחי סינדול של רכב משטרתי סמוי

המשטרה מכחישה: הפקחים היו אלה שפתחו בחילופי המהלומות

מאת חיים הנדווקר
סופר "הארץ" בתל אביב

ראש עיריית תל־אביב, שלמה להט, תובע משר המשטרה והמבקר המדינה לחקור פרשה שאירעה שלשום של הכאת שני מסנדלים של עיריית תל־אביב על ידי אנשי משטרה.

שני אנשי עירייה, יעקב קמינקא (21) והפקח בני לוקמיש (24), עברו, על פי טענת עיריית תל־אביב מסכת של אלימות, לאחר שסנדלו מכונית של היחידה הסמויה של המשטרה הנושאת לוחיות זיהוי אזרחיות, שחנתה סמוך למשטרת דיזנגוף. המשטרה הכחישה אתמול את האשמות וטענה שהפקחים הם אלה שפתחו בחילופי המהלומות.

מעיריית תל־אביב נמסר כי באיזור משטרת דיזנגוף מונים לעיתים שוטרים את מכוניותיהם האזרחיות, כאילו המדובר ברכב מבצעי. זה זמן מתוחים בעיריית תל־אביב ביקורת על כך שרוקא המשטרה היא זו המפרה את החוק ומחנה כלי רכב על מדרכות דיזנגוף.

העיד קמינקא: "לאחר שסינדלנו את המכונית, ניגש אלי אדם ואמר שאין לי סמכות לנעול רכב משטרה. הפקח לוקמיש ביקש תעודות, שאכן מדובר בשוטר וברכב משטרה, אך לא קיבל אותן. תוך כדי ויכוח החל האיש להכות. תפסתי לו את הידיים. הוא נתן לי בוקס בפנים. . . הוא משך אותי מתוך המכונית נתן לי ברך בבטן ובוקס בזוה. התאספו כ־20 איש. שמעתי את המכה צועק "ילים, אם לא היה לי על תנאי, הייתי הורג אותו!". הוא נתן לי בעיטות בואשכים ומכות בחלק האחורי של הראש. מישהו צעק: תכניסו אותו לתחנה, אוחזים ראשים. הכניסו אותנו לתחנה והפרידו אותי מהפקח. המשיכו לתת לי בעיטות בואשכים. אחר כך הכניסו אותי לחדר שבו היה השוטר שהיכה אותנו בתחילה, והם הלכו לשאול אותנו שאלות. כאשר בני הפקח אמר דברים שסתרו את דברי השוטר, הוא קיבל בוקס בפנים. . . בסוף הם הלכו לשכנע אותנו שלא לעשות מזה עניין. . . נסענו לבית־החולים הדסה שם אמרו לי להישאר, אבל חזרתי הביתה. היום לא הרגשתי טוב ושוב הייתי חייב לנסוע לבית־החולים."

עדות הפקח בני לוקמיש: "המקרה אירע שלשום בשעה שבע בערב. האיש ניגש אלי, אמר שהוא לא צריך להראות למורין כמותי תעודה, ושאצא מהאוטו לשוחח. הוא התחיל לחבוט בפני ודרש שאפתח את הסנדל, אבל סירבתי. התחילו להגיע כ־20 איש שהחלו לגדף ולצעוק. לאחר מספר דקות היינו שבויים ביניהם. הובילו אותנו לתחנת המשטרה. בתחנה התברר שאלה הם אנשי היחידה המרכזית. הושיבו אותנו על כסאות. ראיתי את פניו של המסנדל קמינקא כשהם מנופחים ודם יורד מאפו. לפתע התנפל עלי אותו שוטר והלם בפני ואמר שבגלל אנשים כמוני יש לו תיקים פתוחים ועל תנאי. לא נתנו לנו לדבר ביניו ולהתקשר לעירייה."

יצויין כי הפקחים, למרות המכות שספגו, לטענת העירייה, לא שחררו את מכונית המשטרה כל העת מנעילתה.

ראש עיריית תל־אביב, שלמה להט, נפגש אתמול עם השניים. הוא הביע זעזוע מהמקרה ואמר, כי לא מתקבל על הדעת שפקח ועובד נעילה תקפו 20 שוטרים.

המשטרה: הפקחים הם שהיכו

להלן תגובת דוברת המשטרה: "מכונית הפייסטה שסונדלה, השייכת ליחידה המרכזית חנתה מול מטה המחוז ברחוב דיזנגוף בטווח ראייה של יומנאי התחנה. על שמשתה הקדמית היה שלט עליו כתוב באותיות קידוש לבנה רכב משטרה בתפקיד. היומנאי שהוא איש משמר הגבול והיה לבוש במדי משמר הגבול ראה שמסנדלים את המכונית, למרות השלט המפורש על שמשתה ולמרות העובדה שעומדת מול בניין המשטרה. הוא יצא ואמר לפקחים שזהו רכב משטרתי בתפקיד. הפקחים לא האמינו לו שהוא שוטר, על אף שהיה במדים ושהזמינם להיכנס לתחנה ולראות את תעודותיו. התפתח ויכוח שבמהלכו תקפו הפקחים את השוטר, כאשר הם מתבלים את המכות בקללות ובצעקות. בינתיים עבר במקום שוטר לבוש אזרחית המשרת במטה המחוז. הוא ראה את התקרית, הציג תעודת שוטר וביקש לדעת מה קרה. גם לו לא האמינו הפקחים, והוא נאלץ שוב ושוב להציג את התעודה, לצעוק שהוא שוטר ולהפריד ביניהם. הוא גם אמר לפקחים שהיומנאי הוא שוטר. למרות זאת המשיך פקח לזגג סביב השוטרים ולהכות את השוטר בידיים ובמכשיר הקשר שבידו. היומנאי נאלץ להתגונן [illegible]. גם בתוך התחנה שאליה נלקחו השלושה המשיכו הפקחים להכות את היומנאי ולקלל אותו. הוזמנה ניידת של מרחב ירקון, שרשמה תלונה ולקחה את הפקחים למטה־המרחב, שם נגבתה עדותם והם שוחררו. בעניין זה מונה קצין בודק כפי שמחייבים הנהלים על כל הגשת תלונה על שימוש בכח."

צופים ביקור כ־10 אלפים ישראלים במצרים בחנוכה

כ־3000 תיירים ישראליים כבר עברו את מסוף הגבול ברפיח ★ רבים יגיעו למצרים להשתטח על קברו של האב אבו חצירא

מאת אורן רבין
סופר "הארץ"

למעלה מ־3000 תיירים ישראלים עברו אתמול ושלשום במסוף הגבול ברפיח למצרים וגורמי תיירות באיזור מעריכים, כי במהלך חנוכה יעברו למצרים כ־10 אלף ישראלים, ביניהם ישראלים המגיעים להשתטח על קברו של הרב אבוחצירא הקבור במצרים.

מקורות ישראליים מסרו כי השלטונות המצריים במסוף רפיח מעבירים את הישראלים במהירות וביעילות וגורמי תיירות מציינים כי השנה מתנהגים המצרים באורח חסר תקדים ביחסם הטוב אל הישראלים. גם במסוף הגבול בטאבה עברו בימים האחרונים ישראלים רבים לדרום סיני ומעריכים כי בחג חנוכה יעברו מאות ישראלים לדרום סיני. העיר אילת מוצפת מטיילים ישראלים וזרים. נודע כי תפוסת בתי המלון באילת מלאה ולא ניתן להשיג אף חדר בבתי המלון. גם בחדרים להשכרה ובאכסניות הנוער התפוסה מלאה ובני נוער רבים מגיעים לאילת וישנים על חופי הרחצה.

שני מקרים של ידוי אבנים על רכבים ישראלים בדרכם למסוף רפיח אירעו אתמול ברצועת עזה. אוטובוס שהסיע מטיילים ישראלים נרגם באבנים, אך לא היו נפגעים. מקור מצרי בכיר אמר אתמול: "אנו מעודדים עתה את תנועת התיירים למצרים ולדרום סיני ואנו מקבלים את הישראלים בברכה."

נעצר פנסיונר החשוד בגרימת מותה ברשלנות של חולת נפש

שוחרר בערבות של 500 אלף ש"ח ★ החשוד: "נהגתי לסעוד את החולה מתוך רחמנות ★ ביום המקרה נילוותה אלי למטווח ידי באקדח בחוף החותרים, חטפה מידי את האקדח וירתה בראשה"

(ע). תקרית טראגית, שבה נהרגה חולת־נפש בת 29 בעת מטווח־ידי בחוף החותרים, הביאה אתמול לפתיחת הליך משפטי נגד פנסיונר חיפאי בן 74, החשוד בגרימת מותה ברשלנות.

שופט השלום החיפאי, רפאל הרסונסקי, הורה לשחרר את החשוד בערבות של 500 אלף ש"ח, בתנאי שימצא במעצר בית למשך 10 ימים. אולם השחרור בפועל נדחה, לאחר שנ"כ המשטרה הודיע, כי יש ברצונו לערער על ההחלטה.

בעת מתן ההחלטה העיר השופט, כי אדם הנמצא עם חולה־נפש צריך להביא בחשבון, כי הלה עלול לעשות מעשים נמהרים וחפוזים, אם הוא. כאדם סביר מפקח על אותו חולה־נפש, מטבע שיוהר.

החשוד, חנן שניאור, תושב הכרמל, טען להגנתו כי נהג לסעוד את חולת הנפש מתוך רחמנות ונדבות. הוא סיפר, כי ביום המקרה נלוותה אליו למטווח־ידי באקדח בחוף החותרים, במבואותיה הדרומיים של חיפה.

בהיותם במקום המטווח, טען החשוד, חטפה המנוחה את האקדח מידיו, ירתה כדור בראשה ונהרגה.

גופתה של המנוחה הועברה למכון לרפואה משפטית באבו־כביר ושמה נאסר לפירסום.

במהלך הדיון אמר הפנסיונר, כי הוא תמך במנוחה ובאחותה הנכה וטיפל בהן מתוך רגשי רחמים. לדבריו, שכר להן דירה חדשה וכוונתו היתה ששתי האחיות יגורו יחד, כדי להקל עליהן את מצוקתן.

במהלך הדיון התברר, כי המנוחה ניסתה להתאבד בעבר, ורק לפני שבוע השתחררה מבית החולים לחולי־נפש בטירת־כרמל ובני משפחתה לא התעניינו בגורלה.

הסניגור, עו"ד יאיר לביא, טען בבית־המשפט, כי הטרגדיה שאירעה על שפת הים השפיעה קשות על החשוד, אשר טיפול במנוחה ובאחותה היה תכלית חייו וכל כוונתו היתה לסייע לה להיחלץ ממצבה הנפשי הקשה. ביום המקרה, טען הסניגור, ביקשה המנוחה מהחשוד לצאת לטייל על שפת הים ולערוך שם מטווח־ידי. הסניגור טען, כי במהלך המטווח חטפה המנוחה את האקדח וירתה בראשה. החשוד פרץ בבכי היסטרי והעביר את המנוחה לבית־החולים רמב"ם, שם מתה ביום ד' מפצעיה.

בארכות המשטרה רס"ר בכיר ניסן ציגלר אמר, כי המשטרה מבקשת למצות את החקירה באירוע טרגי זה ולפיכך ביקש לצוות על הארכת מעצרו של החשוד.

זוהר ארגוב סרב להעיד בפרשת סמים עד שיקבל מנת סם

(ע). הזמר זוהר ארגוב, שהובא אתמול להעיד מטעם התביעה במשפט נאשמים בסחר בסמים, הוצא מן האולם בפקודת השופט, לאחר שצעק והפריע למהלך המשפט.

הזמר נעצר לפני כמה ימים לאחר שלא הופיע כעד מטעם התביעה במשפט הסמים. הוא חשוד שתקף שוטר הבית מורון בתא המעצר של משטרת רחובות, לאחר שלא קיבל מירשם להשגת מנת סם.

כאשר הובא אתמול בפני השופט אליהו מצא בבית המשפט המחוזי בתל אביב, הוא צעק לעבר התובע, כי לא יעיד עד שלא יקבל גלולות של תחליף סם.

[illegible]

אצלנו, לטיול אין גבול...

בחברה להגנת הטבע לטיולים אין גבולות. אנו חוצים אותם וממשיכים - לארצות אחרות, למקומות חדשים, קסומים, קרובים ורחוקים.
הפעם תוכל לממש את חלום־חו"ל שלך בסגנון שונה: הדרכה מעמיקה, מסלולים מרתקים. אנו מאמינים שטיול תמיד אפשר לעשות טוב יותר; אין לזה גבול.

סיני - מגוון טיולי־חורף בנופים יפהפיים.

מצרים - 8 ימים לקהיר, לוקסור ואסואן - $440.

קניה -
16 ימים בלודג'ים - $1570.
15.1.87-1.2.87 - בהדרכת ד"ר בני שלמון.
12.2.87-1.3.87 - בהדרכת ד"ר עוזי פז.
16 ימים בקמפינג - $1290.
12.2.87-1.3.87 - בהדרכת יוסי ביידץ.
בפסח יתקיימו טיולי לודג'ים: 9 ו-16 יום.

* המחירים אינם כוללים מסים

מתכוננים לקניה
ד"ר עוזי פז יתן הרצאות-רקע לקראת טיולים בקניה:
יום א' - 4.1.87 - בית הקונפדרציה הציונית, ירושלים שעה 19.30.
יום ה' - 8.1.87 - בית ציוני אמריקה, ת"א, שעה 20.00

הכניסה חופשית!

לפרטים והרשמה מחלקת טיולי חו"ל,
השפלה 3 ת"א. טל: 03-381044, 375063

החברה להגנת הטבע

קול המפרסם

למנהלנו היקר
מר זרח גהל

ברכות נאמנות

עם חידוש פעילותך במפעלנו.
מאז שובך לעבודה לפני כשבוע
שוררת במפעלים תחושת ביטחון ורצון ליצירה

אנו מאחלים לך בריאות טובה
שנזכה לעבוד איתך עוד שנים רבות.

ועדי העובדים היומיים, החודשיים
ובעלי תפקידים בביחד חבק ב"ב
סיגריות לוד, חי"ס — צפת
חבק — חיפה, חי"ס — ב"ב

למר זרח גהל — מנכ"ל דובק

עם שובך לעבודה מלאה בחברה
שלוחות ברכותינו החמות

אנו תקווה כי ימשכו היחסים ההוגנים בינינו, לטובת ציבור העובדים וההנהלה, ולשגשוגם של המפעלים.

ההסתדרות הכללית — מועצת פועלי בני־ברק,
מועצת פועלי לוד, מועצת פועלי חיפה,
מועצת פועלי צפת

NON-RESIDENT AMERICAN UNIVERSITY DEGREES

It is possible – *it is honestly possible* – to earn good, usable Bachelor's, Master's, Doctorates, even Law Degrees from recognized American universities, without ever going to America. The time involved can be quite short, and the cost surprisingly low. *May I air mail you free information, without obligation?* Dr. John Bear, 41011 Little Lake Rd., Suite 215 Mendocino, CA 95460, U.S.A. Telephone: (707) 937-4226

ממשיכים לקבל חומר ל־
מכירה פומבית
של דברי אמנות, תכשיטים, כלי כסף, יודאיקה, פורצלנים ועוד
"מצא"
טלפונים: 295618, 03-292813

באו לראות ולקנות בתערוכת גדולה בדיד התעשיה הקיבוצית

27.12—1.1.87 בדיזנגוף סנטר

אלפי מוצרים: מזון ומוצרי בשר • תכשיטים • מתנות • רהוט • כלי עבודה • צמחים ועוד...

קנה תוצרת — בדיד התעשיה הקיבוצית

הפתיחה במוצ"ש • הכניסה חופשית

רשות השידור

חטיבת החדשות של "קול ישראל"
(שידורי חדשות ויומנים עברית, אנגלית וערבית)

עוברת ביום ה' 1.1.87
למרכז החדשות החדש ברח' הלני המלכה (?) 15 רוממה, ירושלים (ליד בניין הטלויזיה).

מספר הטלפון של מרכז החדשות – 383311

אוניברסיטת חיפה

החוג ללימודים כלליים | היחידה ללימודי-חוץ

חורף ספרותי

ינואר-מרץ 1987

סדרת מפגשים עם סופרים ומשוררים ישראליים

* סמי מיכאל 21.1.87
* נתן שחם 4.2.87
* יהודה עמיחי 18.2.87
* דוד שחר 4.3.87
* חנוך ברטוב 18.3.87

ההרצאות תתקיימנה בשעות 16.15-18.00
מרכזת: פרופ' עליזה שנהר
מחיר הסדרה: מבוגרים - 60 ש', נוער - 40 ש'.
פרטים והרשמה: המדור ללימודי הרוח והחברה, חדר 300 בבניין הרב-תכליתי, היחידה ללימודי-חוץ אוניברסיטת חיפה, טל' 240508, 240398.

מפתחים
חדרי שינה, סלונים, פינות אוכל
תכנון אדריכלי ועיצוב פנים

דיור 2000
מול היכל התרבות
טל' 04-720120

U.S.A אה"ב

לימודים בארה"ב

ייעוץ אישי וטיפול בהרשמה.
ימים א', ב', ד', 16.00-19.00
שד' שאול המלך 35 תל־אביב
בית אמריקה חדר 1111
טל' 03-472707

נאות הכיכר
לגלות עולם נסתר

הרצאה בליווי שיקופיות
לקראת טיולינו
בדרום אמריקה
בתקופת הקרנבל
במוצ"ש 27.12.86 בשעה 20.00
בבית ציוני אמריקה בתל־אביב
המרצה: מוש סביר
הקהל מוזמן
הכניסה חופשית

אל: שרי הממשלה וחברי הכנסת!
מאת: מטה המאבק של ארגוני הנכים

בשם 400 אלף נכים בישראל.

רבים מכם הצהירו כי תעמדו לימיננו ולא תתנו קולכם לאישור הפגיעה בקיצבאות הנכים בעקבות "התכנית הכלכלית" של האוצר המכוונת לפגוע בקיצבאות ובפטורים שלנו, המעוגנים בחוקי מדינת ישראל.
אנו תובעים מכם לפרוע את השטר!
היו איתנו במאבקנו הצודק לביטול גזירות המיסוי על קצבאות נכים!

• • •

לכל חברינו, ציבור הנכים בישראל!
המצב הולך ומחמיר.
המאבק בפתח, הוא יהיה קשה, מר, בלי פשרות - כי אין על מה להתפשר!!!
תירמו ל"קרן המאבק" בנק דיסקונט סניף הקריה מספר 4333334 - לפקודת "מטה המאבק - ארגוני הנכים".

מטה המאבק
טל. 704070, 281997, 210780

מלון "מצפה הימים"
דיאטות יופי והרזיה

התאריך הקרוב 2.1.87 — 28.12.86
תאריך נוסף 23.1.87 — 18.1.87
בפיקוח רפואי צמוד

קוסמטיקה אמבטיות צמודים, מסג'
רפלקסולוגיה, ג'קוזי, סאונה, פדיקור, מניקור
התעמלות, חדר כושר

פרטים: טלפון: 4–069–37013
מלון "מצפה־הימים" בכביש ראש־פינה צפת

הלוח הארצי
הארץ

קבלת מודעות:
רח' הנגב 4, ת"א
טל. 03-371261.
המחיר למודעה 42 ש"ח
המחיר למילה 5.25 ש"ח
המחירים כוללים מע"מ

הארץ חדשות

חדשות | העיר | כלהעיר | צומת השרון | כאן הדרום | הלוח הבטוח

הלוח הארצי | כלהעיר ירושלים

דירות למכירה

וילות ובתים

4 חדרים ויותר

3–3.5 חדרים

1–1.5 חדרים

דירות בשכ"ח

2/2.5 חדרים

דירות בדמ"ב

דירות מרוהטות

מכוניות

קבלנים מציעים

האחים ישראל

02-240547

אמריקאיות

אלפא

ב.מ.וו.

דייהטסו

הונדה

וולוו

סובארו

פורד

פיאט

פיז'ו

סוסיתא

רנו

אופנועים

ביקוש רכב

משאיות

הצעות עבודה

מודעות ללוח הארצי
פרסמו באמצעות
שיטפון
קבלת מודעות ללוח הארצי
לבעלי כרטיסי אשראי "ויזה" ו"ישראכרט"
פרסום שיטה
02-244543 .243076 .244564

מלבוס

טויוטה

סובארו

סיאט

מרצדס

סיטרואן

פולקסוואגן

מזדה

לנציה

מיני מינור

אוטוביאנקי

אופל

هكذا من الاصل

مكذا من الاجل

הלוח הארצי

הארץ חדשות

המשך ירושלים

או.אר.אס.

תנויות

מלווויות

כלי נגינה

פסנתרים

חימום והסקה

מחשבים

מכונות כתיבה

מערכות קול

בריאות יופי והמלצה

בעלי חיים

מלווויות

מחשבים

מערכת סטריאו

מקררים

רהיטים

שונות

תנורי אפיה

הדרכות

שידוכים

מציעים למכירה

קונים

הלוח הארצי — כאן דרום — אזור הדרום

אופל

מרקטורים

הקלאות

אלפא רומיאו

ב.מ.וו.

הצעות עבודה

וולוו

סובארו

סוסיתא

סימקה

פולקסוואגן

פורד

נהגים

עובדי סעד

ביקוש עבודה

פיאט

עסקים

פיג'ו

רנו

תנויות

מגרשים

מסחריות

דירות למכירה

וילות ובתים

4 חדרים ויותר

3 — 3.5 חדרים

2 — 2.5 חדרים

שכיה

ביקוש דירות

מכוניות

אאודי

אוטוביאנקי

בית אבות

הכרויות

צילום

קונים

שיעורים

שירותים

שיפוצים

בעלי חיים

בריאות

לוח קיר

שיעורים פרטיים

מציעים למכירה

משרדים

מקררים

וידאו

טיולים

מפואר

דואל

עסקים

ביקוש עבודה

מגרשים

מבני תעשייה

מציעים למכירה

חוק הזדמנות שווה בתעסוקה תשמ"א-1981

לפי חוק זה אסור לסרב לקבל אדם לעבודה מחמת מינו או מחמת היותו נשוי או הורה, אלא אם אופי או מהות של התפקיד מונעים קבלתו של בן אחד המינים לעבודה הנדונה.

העבריינים צפויים לעונש על־פי החוק.

חבר

פקר פלדה בע"מ

מרכז שירותי פלדה - אזור התעשיה כפר־סבא

דרושים

1. חשמלאי ראשי

הכישורים: ● תעודות מקצוע מתאימות, ● נסיון בתעשייה 5 שנים ● תושב האזור. עדיפות לבעלי ידע באלקטרוניקה.

2. מפעילים

למכונות עיבוד וחיתוך מתכת

הכישורים: ● בוגרי 11 שנות לימוד עדיפות לבוגרי בי"ס מקצועי.

נא לפנות בכתב, או טלפונית, אל: פקר־פלדה, ת.ד. 720 כפר־סבא, מיקוד: 44425. טל: 052-440150.

מונא נגה

גלידות ומוצרי חלב

למפעלנו הממוקם בנופת פיתוח

דרוש

חשמלאי אחזקה

בעל ניסיון בתעשייה

ותעודות הסמכה

נא לפנות בכתב

בצירוף תולדות חיים

למחלקת כ"א

דואר קרית מלאכי

ת.ד. 497 מיקוד 70900

לחברה ארצית

דרוש:

מקדם מכירות

לציוד חשמל לתעשיה

הכישורים:

הנדסאי / מהנדס חשמל בעל נסיון בשיווק.

מגורים באזור חיפה.

לפנות: 04-211321, 225226

למחלקה ליחסי ציבור

של חברה גדולה בחיפה

דרוש/ה

עובד/ת לפעולות יחסי ציבור

בתחום־ארגון אירועים,

כתיבה ועריכת פרסומים.

מועמדים מתאימים, בעלי כישורים בתחומים אלה ונסיון מוכח בעבר כשנתיים:

לפחות מתבקשים לפנות בכתב יד אל ת.ד. 50239 ת"א, עבור מס' 10

לעירית קרית מוצקין דרוש/ה

רכז/ת מועדון הורים

היקף 0.75 משרה, מתח דרגות טר"ז אחיד.

הגדרת התפקיד:

ריכוז וניהול המועדון, קשר מתמיד עם משפחות הקשישים.

הפעלת מערכת חוגים וחברה.

אירגון אירועים, קשר עם מוסדות העיריה והממשלה, ונוספים.

הדרישות:

□ השכלה תיכונית מלאה (השכלה אקדמאית, הוראה יתרון)

□ כושר אירגון וניהול יחידה עצמאית

□ נסיון בעבודה עם מבוגרים שליטה בשפות זרות.

□ עבודה מפוצלת בבוקר ואחה"צ X 5

□ נסיון בעבודה סוציאלית יתרון עדיפות לתושב/ת המקום

המועמדים יפנו בכתב אל מזכיר העיריה בצרוף קורות חיים לת.ד. 16 קרית מוצקין עד יום 2.1.87 בשמו מילר ראש העיר

דלתא גליל תעשיות בע"מ

למפעלנו בכרמיאל

דרושים

צעירים משוחררי צ.ה.ל

לתפקיד:

הפעלת מכונות ייצור מתקדמות

רקע נדרש:

בוגרי כיתות י"א, י"ב, תיכון

• מגורים בכרמיאל והסביבה

בדבר פרטים נא לפנות טלפונית למזכירות המפעל 04-984811, או בכתב יד לת.ד. 137 כרמיאל 20101

DELTA

או.אר.אס. שרותי כ"א חיפה

למפעל בטחוני בצפון הארץ

דרושים:

מבנאי מטוסים

• יוצאי חיל האוויר לעבודה במפעל בטחוני בצפון הארץ

• שרות צבאי מלא פרופיל מ־72 ומעלה

מבנאים מתאימים — יקבלו שכר גבוה

ארוחות חינם, תנאים סוציאליים מלאים.

לתושבי חיפה ואזור הצפון ייתכן דיור חינם

העבודה לתווח ארוך.

מועמדים מתאימים ייפנו

לאו.אר.אס. חיפה רח' הרב הרצוג 2,

ת.ד. 5346, חיפה.

טלפונים: 04-663703, 664002

דלתא גליל תעשיות בע"מ

למפעלנו בכרמיאל

הנדסאי/ טכנאי תעשיה וניהול או / וטכסטיל לתפקיד ניהולי

מגורים בכרמיאל חובה

המעוניינים באתגר וקידום יפנו בכתב בצרוף קורות חיים לת.ד. 137 כרמיאל 20101

— מודעה זו מתייחסת לגברים ונשים כאחד —

DELTA

מלם מערכות בע"מ

דרושים

2 עובדים מנוסים לתפקיד מתכנת מערכות הפעלה

תיאור התפקיד:

- קליטה, תחזוקה ופיתוח מערכת ההפעלה (כגון TSO 2JES,)

- כתיבת תוכניות שירות מסובכות והתאמת תוכנת המערכת לדרישות המיוחדות של מלם

- השתתפות בקביעת נוהלים סטנדרטיים ושיטות עבודה

- יעוץ לצוותים המקצועיים של מלם ולקוחותיו בשימוש במערכת

כישורים:

- תואר אקדמאי ראשון או הסמכה לטכנאים

- נסיון מוכח של לפחות שנתיים במערכת הפעלה MVS

- ידיעה מעמיקה בשפת Assembler של מערכת הפעלה MVS

מקום העבודה ירושלים

הדרגה תיקבע לפי כישורי המועמד.

עובד בתפקיד זה נדרש לעבוד מעבר לשעות העבודה המקובלות.

בדבר פרטים נוספים נא לפנות לשרה קשת 02-522138, בקשות בכתב יש לשלוח אל מלם מערכות בע"מ, הקריה, רוממה ת.ד. 13016, ירושלים מיקוד 91130.

קופת חולים של ההסתדרות הכללית עובדי ארץ־ישראל

דרושים

★ רופאי ילדים

לאזורים ת"א ופ"ת

לאזור ירושלים

★ רופא עור — למשרה מלאה

★ רופא כירורג

להתקשר למרכז קופה לאומית רח' שפרינצק 23 ת"א (למחלקת מנגנון) טל' 03-210271

ראש טוב - ראש לפרסום

אצלנו לא מוכרים מקררים לאסקימוס או קרם שיזוף לכושים.

מוכרים את הפרסום הנכון לכל, עסק.

לראש טוב — ראש לפרסום מקום פנוי בגמות של מוניטין.

צלצל/י לגבי נביא לקביעת ראיון: 641266 * 04-668888

הלוח הארצי העיר צומת השרון
תל אביב גוש דן והשרון

קונים זהב
ויהלומים גדולים
יהודה הלוי 143 ת"א
ZAMLER טל. 235924

דירות למכירה

קבלת מודעות
ללוח "העיר"
לא מכרת - לא שילמת
"רשפים"
טל. 371622
מכבים ויזה
ישראכרט ודיינרס

4 חדרים ויותר

2—2.5 חדרים

3—3.5 חדרים

1—1.5 חדרים

מרכז הלמידה
שיעורי עזר
• מתמטיקה • פיסיקה
• כימיה • אנגלית
• הנדסה • לשון ועוד
שיעורים פרטיים
בבית או במכון
כל המגמות והרמות

מכירה השכרה
דירות וחנויות
בשיטת
"קאופמן יעקב"
מודיעין 171 ר"ג
03-778824

גוש דן

קבלנים מציעים

בתי כפר ומשקים

פנטהאוז דירות גג

תל אביב

וילות ובתים

מהפכה גדולה בסודעה הקטנה
רק בלוח העיר
לא מכרת
לא שילמת
כל מודעה מתפרסמת ללא
תוספת מחיר אפילו חודש.
אם אחרי חודש עדיין לא מכרת
יוחזר לך כספך בחזרה
בקשות בדסול יתקבלו
בלוח העיר בימים א'-ד'
בין השעות 8:00-15:00
טל' 03-371261

מבנה
חולון
שנקר 47
קומה א'

مكذا من الاصل

صكذا من الاحل

הלוח הארצי

הארץ חדשות

המשך ת"א גוש דן והשרון

3—3.5 חדרים

2—2.5 חדרים

1—1.5 חדרים

4 חדרים ויותר

ויצמן 52
כפר-סבא
052-32343
85

בכ"ס 4 חדרים מעולה. בנין 8 דיירים. ק"ב. פיטר גמיש.
מכמתאה חדש בודד. כניסה 10 חודשים. אישור מעולה. בנין 9 דיירים. 052-22976
קוטג' חדש 450 מ"ר קרקע, 240 בנוי. 193,000 דולר.
קוטג' 6 חדרים באזור יוקרתי. 165,000 דולר.
3 חדרים, רמז ארלוזורוב. פינוי ארוך (שמונים פלוס). 052-22976

מכירה השכרה
דירות וחנויות
בשיטת
"קאופמן יעקב"
מודיעין 171 ר"ג
03-778824

חולון ובת־ים

נתניה

ראשל"צ

איזור השרון

אנגלו-סכסון
כפר-סבא
052-41521

• בכפר-סבא 4 חדרים + גינה + מעלית בבנין חדש. 74,000.
• במרכז כפר-סבא 5 בבנין קטן ק"ב - מעלית, כניסה 85,000 כולל. 01/87
• בכפר-סבא באזור שקט, 3 מרווחות. 59,000. 052-25381
• בכפר-סבא 5, 143 מ"ר ק"א. 90,000.
• בכפר-סבא קוטג' מקסים, 450 מ"ר + תוספות. 190,000.
• במרכז מטפחות יוקרתי, ענק לכניסה מיידית. אנגלו-סכסון. 140,000. 052-25381

דירות בשכ"ח

"המשכלל"
שיפוצים צבע ותריסים
עבודה מעולה
במחיר מבצע!!
03-591191 03-614976

מהפכה גדולה במודעה הקטנה

רק בלוח העיר

לא מכרת
לא שילמת

כל מודעה מתפרסמת ללא תוספת מחיר אפילו חודש.
אם אחרי חודש עדיין לא מכרת יוחזר לך כספך בחזרה

בקשות ביטול יתקבלו בלוח העיר בימים א'-ד' בין השעות 8:00-15:00
טל' 03-371261

הלוח הארצי

הארץ חדשות

המשך ת"א גוש דן והשרון

קבלת מודעות
ללוח "העיר"
לא מכרת – לא שילמת
"רשפים"
טל 372622

דירות מרוהטות

ביקוש דירות

דירות בדמ"ב

מכוניות

קבלת מודעות
ללוח "העיר"
לא מכרת – לא שילמת
"רשפים"
372622 טל

דירות בשכ"ח

חדרים מרוהטים

שותף/שותפה

אמריקאיות

אוסטין

050-22037 ARIS
"אריס"
"אריס"!! התחרה הגדולה בישראל

אופל

אאודי

אוטוביאנקי

אינוצנטי

אלפא רומאו

ג'יפים

דייהטסו

הונדה

ב.מ.וו.

וקסהול

מוריס

מיני מיינור

מרצדס

לנציה

נ.ס.או.

סאאב

סובארו

סוזוקי

סוסיתא

סיאט

מהפכה גדולה במודעה הקטנה

רק בלוח העיר

לא מכרת

לא שילמת

כל מודעה מתפרסמת ללא תוספת מחיר אפילו חודש. אם אחרי חודש עדיין לא מכרת יוחזר לך הכסף בחזרה

בקשות בביטול יתקבלו בלוח העיר בימים א'-ד' בין השעות 8:00-15:00 טל' 03-371261

هكذا من الأصل

הלוח הארצי

הארץ חדשות

המשך ת"א גוש דן והשרון

סימקה־קרייזלר

פולקסוואגן

סיטרואן

פורד

פיז'ו

רנו

מורדים

מסחריות

משאיות

טרקטורים

קרוואנים

אופנועים

פיאט

הסנה
חברה ישראלית לביטוח בע"מ

מכרז למכירת רכב

א. סובארו, 1600 אוט' עם מזגן
מס' רישוי 81־366־32 ש.י. 1981
ב. מכונית פיג'ו 304 סטיישן שנת יצור 78
מס' רישוי 055־435 (לאחר גניבה)

את המכונית בסעיף א' ניתן לראות בחניון בית הסנה ברח' יבנה 42 ת"א.
את המכונית בסעיף ב' ניתן לראות במאגר מרכז חלפי רכב בע"מ רח' המעשיה 5 אזור התעשיה יהוד.
ההצעות לקנית הרכב יש להגיש להסנה מחלקת המשק רח' אלנבי 115 ת"א קומה 7 מתאריך 23 בדצמ' 86 ועד 29 בדצמ' 86 שעה 12.00. בצרוף המחאה בנקאית בגובה של 10% מההצעה.
טופסי ההצעה ימסרו במקום.
העברת בעלות ע"ח הקונה, אין החברה מתחייבת לקבל הצעה הגבוהה ביותר או כל הצעה שהיא והיא שומרת לעצמה זכות לבטל מכירת רכב זה או אחר במהלך המכרז מסיבות השמורות עימה.
הזוכה מתחייב להוציא את המכוניות לא יאוחר מ־24 שעות מהמכירה.

הסנה

מחירון המכוניות בעריכת מגזין אוטו

דגם	86 מחיר יבואן	86 מחיר מומלץ	85 מחיר שוק	85 מחיר מומלץ	84 מחיר שוק	84 מחיר מומלץ	83 מחיר שוק	83 מחיר מומלץ	82 מחיר שוק	82 מחיר מומלץ	81 מחיר שוק	81 מחיר מומלץ	80 מחיר שוק	80 מחיר מומלץ	79 מחיר שוק	79 מחיר מומלץ
קטנות																
אוטוביאנקי	14.3	13.8	13.3	12.4	12	11.2	10	10	9	9	7.8	8.1	6.7	7.2	5.9	6.3
מיני מינור	16	15.5	14.9	14	13	12.5	11	11.4	9.8	10.4	8.6	9.1	7.5	8.4	6.2	7.5
פולקסווגן פולו	22	21.8	19.7	18.8	17	17	15.6	15.5	13.6	13.4	12	10.7	10	9.4	8.6	8.3
פורד פיאסטה	17.1	19	16.5	16.8	15.6	14.8	13.7	13	12	11.3	10.6	10.3	9.8	8.9	8.5	7.6
פיאט 127	-	-	13.7	14	12.6	12.6	11.6	11	10.6	10	9.6	9	8.5	8.1	7.1	6.8
פיאט פנדה	-	-	-	-	10.4	13	9.6	11.5	8.7	11.1	-	-	-	-	-	-
פיאט אונו 55	18	19.8	15.4	17.8	13.7	16	12.4	14.4	-	-	-	-	-	-	-	-
פיאט אונו 70	21	20.6	18.6	18.6	16	17	14.7	15.3	-	-	-	-	-	-	-	-
פיז'ו 104	-	-	-	-	14	14	12.4	12.8	10.8	11.4	9	9.7	7.6	8.7	6.3	7.4
פיז'ו 205 1.1	20.1	21.6	18	18.5	17	17	-	-	-	-	-	-	-	-	-	-
רנו 4	-	-	14	14	11.5	12.6	10.5	10.7	9.1	9.1	8.3	7.7	7.2	6.6	6.4	5.9
רנו 5 1.1	18.4	21	16	16.8	13.5	15.1	12.1	13.4	11	11.4	10.1	10.2	8.5	9.2	7.7	7.8
קומפקטיות																
אופל קדט 1.3	27.5	28.3	26.5	25.7	23.5	20.1	20.5	18	18.3	15.5	13	13.4	11.7	12.1	8.5	7
אלפא־סוד 1.2	-	-	-	-	-	-	14.5	16.5	12.5	14.9	9.8	13.4	8.2	11.8	8.8	9.4
סיאט רונדה 1.2	17	17.4	16.3	14.3	14.7	10.9	12.8	9	-	-	-	-	-	-	-	-
סיטרואן דיאן	15	17	13.5	15	12	13	11	11.6	9.4	10.4	7.2	9	6	7.5	3.4	6
סיטרואן GSA	-	-	19.5	19	18.1	17	16	16.3	13.2	13.7	11.1	12.3	7.8	10.5	8.7	8.9
סימקה 1100	-	-	-	-	-	-	-	-	-	-	8.5	6.7	6.7	5.4	4.6	4.3
פולקסווגן חיפושית	-	-	21.6	18	19.8	16.1	17.2	13.6	15.5	11.6	13.3	10.1	11.5	8.9	10.1	7.9
פולקסווגן גולף 1.3	28.3	31	24.3	27.1	23.1	23.8	20.5	19.5	19.5	16.8	17.6	15.7	15.2	14.2	12.2	12.5
פולקסווגן גולף 1.6	39	43	33	37	30.6	33	28.3	27	22.6	22.7	18.7	19.2	16.5	16.6	14.6	14.9
פורד אסקורט 1.3	20	19	19	17.2	20.4	20.2	18.4	17.1	17	14.5	15.4	12.4	9.7	8.6	8.6	7.3
פיאט 128	-	-	-	-	-	-	-	-	9.7	11.2	8.5	9.5	7.5	8.6	8.4	7.7
פיאט 124	-	-	-	-	-	-	-	-	-	-	9	9.3	6	8.3	7	7.6
רנו 12 1.3	-	-	-	-	-	-	-	-	-	-	-	-	10	10	9	9
רנו 14	-	-	-	-	-	-	14.5	16	12.1	13.6	9.8	11.5	7.8	10	6.6	8.9
רנו 11 1.1	19.5	20.8	18.1	17.7	16.7	15	13.2	12.7	-	-	-	-	-	-	-	-
משפחתיות																
אודי 80 1.3	31.5	30	28	28.4	26.7	23.2	25	20.4	21	18.3	18.3	16.5	14	14.9	11.8	13.4
אודי 80 1.6	43.5	45	38.6	39.5	33.2	33.7	29.1	28.7	23.8	25.2	21.3	21.5	16.5	19.4	13.6	16.5
אופל אסקונה 1.3S	31.5	30	29.8	25.9	27.4	22.6	23.8	19.5	21	17	-	-	-	-	-	-
אופל אסקונה 1.6	39	40	35	34.8	30	30.6	25.5	27	23.5	23.7	19.6	11.7	16.5	10.5	12.8	8.9
ב.מ.וו 316	42.5	44	40	38	37.5	34	34	30	26	22.9	23	20.6	16.3	18.6	13.4	15.6
ב.מ.וו 318i	50	52	46.5	45	43	39.5	39.4	34	29	25.4	26	21.6	21	18.6	18	18.4
דייהטסו שארמאנט 1.3	22	20	19	17.6	17	14.9	16.2	12.7	13	10.8	-	-	-	-	-	-
סובארו 1.3 (1.4)	23.5	22.5	21.5	20.1	18.5	18	16.8	13.9	15.5	12	14	10.2	12.2	8.9	8.6	7.4
סובארו 1.6	28.9	29.7	25.9	26.3	23.2	21	20	18.2	16.6	15	14.4	12.8	12.7	10.8	10.3	8.7
סיטרואן BX16	37	42.2	34	37.2	-	-	-	-	-	-	-	-	-	-	-	-
פולקסווגן ג'טה 1.3	27.4	31	24.7	27.1	21.8	23.8	19	18.5	14.5	15.8	13	14.5	12.6	13.2	-	-
פולקסווגן פאסאט 1.6	41.9	40.5	37.4	35.5	33.2	31.2	28.1	27.3	24.5	24	21.5	21	16.8	17.8	13.7	15.1
פורד קורטינה	-	-	-	-	-	-	-	-	16.3	15	14	13.2	12	11.8	9	9.6
פורד סיירה 1.6/1.8	38	40	35	37	30	31.5	26	28	-	-	-	-	-	-	-	-
פיאט 131 1.3	-	-	-	-	16.9	20	15.3	16	13	13.1	11.3	11.3	10.4	10.6	8.4	9.1
פיז'ו 305 1.3	25.5	27.2	22.5	23.4	18.5	20.3	15.5	17.3	13.5	14.5	12.7	12.9	10.5	11.6	9	10.4
פיז'ו 305 1.6	37	37.4	34.5	32.5	31	28.8	-	-	-	-	-	-	-	-	-	-
רנו 9 1.1	18.2	18.7	16.5	15.3	15	12.6	13	10.3	11.6	8.7	-	-	-	-	-	-
רנו 9 1.4	28	31	22.5	26.7	18	21.1	16.4	17	14	13.5	-	-	-	-	-	-
רנו 16 TX	-	-	-	-	-	-	-	-	-	-	-	[illegible]	7.6	13	6	11.2
רנו 18 1.4	-	-	-	-	23	19	18	16	14.1	14.1	11.6	11.3	9.6	10.6	8.5	9
רנו 18 1.6	-	-	28.6	27	23.6	23	20	18	15.6	16.8	12.8	13.5	11.7	11.9	9.7	10.2
סאלון																
אודי 100 1.6	-	-	-	-	-	-	-	-	20.9	18	19.7	15.4	14.9	13.4	11.9	11.8
אודי 100 1.8	55	56	54	50	47	45.5	40	39	-	-	-	-	-	-	-	-
ב.מ.וו 518	50	53.9	45	48	42.2	37.6	34.6	32	29.7	26.8	26	21.6	20.8	18.3	17.8	15.5
ב.מ.וו 728i	115	122	97	103	88	88	66	70	60	58	40	48	34	37	28	30
וולבו 240 1.8	44	42.5	40	35.6	36	31.2	29.4	26.5	26.2	22.5	23.3	19.2	20.3	16.3	17.7	13.8
וולבו 240 2.0	59	57.3	54	48.8	49	41.6	40	36.3	33.8	30	29.8	26.2	25.3	22.9	21.8	19.6
וולבו 760	112	111	96	89	78	75	66	61	-	-	-	-	-	-	-	-
מרצדס 190E	112	93	99	79.5	89	67.5	66	57.5	-	-	-	-	-	-	-	-
מרצדס 200	110	100	100	85	83	67	67	59.2	50	46	42	38.3	38	33.5	32	26.4
מרצדס 280S	165	150	142	125	134	105	115	90	108	77	87	58	74	50	61	41
פיאט 132	-	-	-	-	28	22	22.8	17.9	18.3	14.8	14	12.7	9.5	10.5	8.2	8.5
פיז'ו 504 1.8	38	35	36	29	30	24	25	20	22.2	17.5	18.9	14.8	15.6	12.6	11.6	10.5
פיז'ו 505 1.8	40	42.5	39	36	35	28.9	29	24.6	25	20.9	20	18.3	16.6	16	-	-

"מחיר השוק" משקף את המחירים בשוק המכוניות
"המחיר המומלץ" הוא המחיר המומלץ ע"י מומחי "אוטו" עפ"י קריטריונים של איכות, טיב ואמינות הרכב

מהפכה גדולה במודעה הקטנה
רק לוח העיר
לא מכרת
לא שילמת
כל מודעה מתפרסמת ללא תוספת מחיר אפילו חודש. אם אחרי חודש עדיין לא מכרת יוחזר לך כספך בחזרה
בקשות בביטול יתקבלו בלוח העיר בימים א'-ד' בין השעות 8:00-15:00 טל' 03-371261

הלוח הארצי

הארץ חדשות

מהפכה גדולה במודעה הקטנה

רק בלוח העיר

לא מכרת
לא שילמת

כל מודעה מתפרסמת ללא
תוספת מחיר אפילו חודש.
אם אחרי חודש עדיין לא מכרת
יוחזר לך כספך בחזרה

בקשות ביטול יתקבלו
בלוח העיר בימים א'-ד'
בין השעות 8:00-15:00
טל' 03-371261

המשך ת"א גוש דן והשרון

איתור רכב גנוב

ביקוש רכב

בתי-ספר לנהיגה

חלפי רכב

"יהושוע"
חלפים משומשים
לרכב - קניית רכב
לתיקון או לפירוק
03-370249

טלפוניים לסוכנויות

סוכנויות להשכרה

הצעות עבודה

קבלת מודעות
ללוח ה"עיר"
לא מכרת - לא שילמת
"רשפים"
טל' 372622

מכונאים / הנדסאים

דפוס

הנהלת חשבונות

אחזות

גזירה ותפירה

יהלומים

מוכרים/ות

מזכירות

חשמל / אלקטרוניקה

רפואת שיניים

מוסכים

נערים

נהגים

ספרים/יות

עובדי מתכת

עוזרות ומטפלות

סוכנים/ות

בתי אבות

שרברבים ורפתנים

חוק הזדמנות
שווה בתעסוקה
תשמ"א-1981
לפי חוק זה אסור
לסרב לקבל אדם לע-
בודה מחמת מינו או
מחמת היותו נשוי או
הורה, אלא אם אופי
או מהות של התפקיד
מונעים קבלתו של בן
אחד המינים לעבודה
המוצעת.
המפרסמים צפויים
לעונש על-פי החוק.

להצטרף בקיבוץ מתארגנות קבוצת
זוגות ורווקים ממשפחות בעלי השכבל
ומקצועי מכאניים 20-35
מבקשים ממנהיגים יחד עם צוות
03-216015, 03-262531

קיבוצי התקים קולטים
(לא בשכירות)
בוגרים/ות לכל הכיתות, אחיות, מנהלי חשבונות
וטבנאים/הנדסאים בענפי השבכל,
האלקטרוניקה, המכונות והמחשבים.
בעלי משפחות (עד גיל 38) ורווקים/ות
בוגרי צבא גילאי 28-22
פנו אל: מח' הקליטה של התנועה הקיבוצית המאוחדת,
רח' דובנוב 10 ת"א טל' 03-250231, 03-262240
בימים א'-ה' בשעות העבודה

מעבדת תמלילים ★ מזכירה
במנפאואר תקבלי יותר:
יותר שכר ★ יותר תנאים ★ יותר קידום ★ יותר סיפוק ★ יותר יחס.
בואי תני לנו הזדמנות להוכיח לך. להתראות.
מנפאואר MANPOWER
ירושלים טל: 02-233436 • תל-אביב טל: 03-298877 • חיפה טל: 04-530051 • באר-שבע טל: 057-79523 • רחובות טל: 08-461717

מכתוב من الاهل

הלוח הארצי

הארץ חדשות

המשך ת"א גוש דן והשרון

או.אר.אס

משרדים

חנויות

חבר (חבר המתרגמים)

שליחים/ות

שמירה ואבטחה

ביקוש עבודה

מנפאואר

תינבור

פקידים/ות

פועלים/ות

בתי מלאכה

מחסנים

אולמות

עסקים

מבני תעשיה

הלוואות

גינון

מגרשים

מציעים למכירה

בזאר
באוני ת"א
ב-13.1 בבנין דת-בוטון
(ליד המנזה)
למעוניינים להשתתף
התקשרו
420591 ;413649
לעדי או לפולט

קיבלנו מלאי
קולבים
03-539083

קבלת מודעות
ללוח "העיר"
לא מכרת - לא שילמת
"רשפים"
טל 571622

מקור ההלוואות
★ הלוואות
לשכירים קבועים
לרכב חדש ומשומש
נכיון צקים
ושטרות מסחריים
טל' 03-650527

להשכרה חלק
ממגרש בשטח
1,600 מ"ר. גישה נוחה
להטענה. אזור
תעשייה הרצליה
052-558851
558640

לפרסם מודעה?
דחף סוכנים
ב דחף תקבל יותר
ובמחירי העיתון

תל-אביב
אופק אבן גבירול 140
מכבי יהודה המכבי 13
תכנית ל' אפטר 9
קרית המלאכה שביל המפעל 4
יד-אליהו לה-גרדיה 76
מעוז אביב מרכז החנויות

רמת-גן
בורסת היהלומים ר"ג
עזן 775 ז'בוטינסקי 98
ביאליק 68

רמת-יצחק
מסדה - אדיבי עוזיאל 96

בני-ברק
ירושלים 69

גבעתיים
רמב"ם 28
קן כצנלסון 149

פתח-תקוה
בקורת ההגנה 16

בת-ים
ניר תבל בלפור 100
"היחם" מ. ציש רוטשילד 36

טייבה
ת.ד. 21

רמת-אביב
ברודצקי 43

רעננה
אחוזה 153

רמלה
הרצל 94

רחובות
"לוטוס" בית הפועלים 2

חולון
שלמה סוקולוב 29

נס ציונה
נורדאו 3

אשדוד
מגדין 12 רח' שבי ציון 131

ערד
כדור-איזון מרכז מסחרי

קרית גת
מרכז מסחרי

הרצליה
ישר בן-גוריון 9

ראשון
הרצל 87

לוד
גלובוס הרצל 87

הלוח הארצי

הארץ חדשות

המשך ת"א גוש דן והשרון

תקלאות

ציוד משרדי

ציוד רפואי וכללי

ציוד לתעשייה

מחשבים וציוד נלווה

רהיטים

כלי נגינה

בנאז רוק
FENDER
יבואן - בישראל
נס פנדר בתנוכה

מוזכר

חיות בית

ספרים

סמכת ציור

מקרר

בלעדית
מקררים למכירה
השכרה והחלפה
תוצרת חוץ והארץ
ריינס 37 ת"א
03-224627

"מצלמות העיר"
בככר נמיר (בבסיס)
מבצעי סוף שנה
מפתיעים
03-267011 ;03-280532

הלבשה והנעלה

מיסים

מלגות ועיונות

ציוד אלקטרוניקה

שירותים

אותיות דביקות

מורדי אויר

מוצרי חשמל

צילום

ציוד ואומנה

בריאות ידיהבלו

ניקוי ופוליש

חימר והדברה

שיפוצים

ריפוי והרזיה

קרחת?
פתרון מהפכני
לבעיות שיער בשיטה
אמריקאית חדשנית
יעוץ ובדיקה ללא תשלום
03-297839

פיזיותרפיה

נצא לאכול

ספרדית מקורית

● מאז המסעדה דוון אלבוצוי המסעדה היחידה בארץ למאכלים ספרדיים מקורית. תפריט מגוון ארוחה ספרדית מקורית מבחר במקום פינת מיוחדת אירועים עד 80 איש פתוח 13.00-01.00. דיזנגוף 277 טלפון: 449927.

עסקיות ומשפחתיות

● מסעדת בר יוחאי - 25 שנות חוק, מסעדה כשרה למהדרין, מטבח יהודי ומזרח אירופאי. לקחת אוכל הביתה. בשבתי המשפחה המנוחים - שירות אף בבוקר ללא אוזנו. דיזנגוף 164 טלפון 225966.

מסעדת "קונדור"
מכריזה בטעם טוב
ומציעה מבחר עשיר
של סלטים, ממולאים,
תבשילים, בשרים על
הגריל ודגים למיניהם
על האש. בשבת חמין
(של אמא) ובירה
מהחבית.
מחירים עממיים. פתוח
כל השבוע מ-12 עד 3
בבוקר.
אנו מכבדים כרטיסי
אשראי, חניה מרכזית
במקום.
דרך הרצליה 19, תל-
אביב. 473979-03.

ימתיכוניות

● במרכז העיריה, רחוב סירקין 4 גבעתיים, מאכלי ציד המטבח, התפריט מזכיר המעידה 228208 טלפון.

חלביות צמחוניות

● נאלי בלינצ'ס מסעדה חלבית כשרה בלב דיזנגוף. אוירה נעימה ומאכלים מעולים. הכניסה משעות 4 ו'. פתוח עד חצות.

● בלינצ'ס המקורית - המסעדה הראשונה בארץ לבלינצ'ס חלבי בלבד. פירות וסלטים. יהודה 17 טלפון 445617

● בית גבינות וקרם - THE CREAM CHEESE HOUSE בהנהלת משפחתית הרישת המתמחה במאכלי גבינות, תנות ראשונות עיקריות ואחרונות. שפיץ גבינות, שיפודי גבינות, משפחה טריות, מרקים, סלטים, דגים והבלינצ'ס במבחר טעמים. פתוח מ-12.00 עד 24.00 כל השבוע אלנבי 15 טלפון: 230048

ישראלי מקורי

● "במפגש המפגריות" אבן גבירול פינת באזל, מול "שמירות מגרים", תמצא מרקים, פול, סנביצ'ים צרפתיים. מבחר סלטים תוצרת בית וארוחות קלות.

● "מסעדת רמתי" - הרישום ★ ארוחות בוקר וצהריים ★ כל סוגי המרקים ★ מבחר ממולאים ★ מגוון של בשרים על האש. פתוח בשבתות. שנקר 46 חולון טלפון 847504.

● כמבשים מסעדה השיכון למגע המשבצת. התפריט מחירי הכולל גם ממולאים, סלטים, בשרים על האש דגים. במבשים אולם שיעודי לאירועים מכל הסוגים. במבשים חוויה אמיתית. רחוב אחרון קביר תל-השומר. טלפון: 769427.

מזרחיות

● מסעדת אלשייך-דיב. ערב דגים הארוחה מלאה כל ערב שלישית אבול במה שאתה יכול (14 ש"ח) גריל, בשרים וסלטים. בתפריט קבוע - כולל דגים בכל השבוע ומנת דלק בליל הרצליה.

● מסעדת "בית השיפוד" בהשגחת הרבנות. ★ מבחר בשרים על האש ★ מרקים ★ דגים ★ סלטים מגוונים מלוא השולחן. ביבנות השיפוד אווירה המימה, שירות אדיב - ומחירים נוחים אצ"ל 11 שכונת התקוה 377055.

● בנווה אזרואל מסעדה כראשי לאכול במסעדות חלפי המיוחדת. התפריט מחירי הכל אירופאי. שיפודים, ממולאים, ומרקי סלט במחיר מביך. בהנהלת גביל 063-52850.

סטקיות

● מסעדת יעקבלה, חומת ודלק מתנה משבת. המחירים ללא תקרימים ★ בשרים על הגריל ★ שיפוד - 1.5 ש"ח ★ סטייק - 5 ש"ח ★ צלעות כבש במבצע ★ סלטים המובחרים - המשפיע השירות אדיב ומהיר. שד' בן - צבי 94 ת"א.

● ילה ולי - מסעדה כשרה. מעדני גריל האמת. אצ"ל 41 שכונת התקווה.

● "בשמבטי הכי הכי בעיר. סלטים וממולאים ובשר על האש. הכניסה מרחוב השלום 24. טלפון 336509.

פאב-מסעדה

● פריהפלורהיגן הפאב דניאל מזמין אותך למפגש בפרומפלורה לארוחת צהריים עסקית ב-11 ש"ח במטבח של דניאל - מבחר עשיר של מטעמי בשר, דגים ופירות ים. "פרומפלורה" 4-682388

מקורי מאז הרצליה

● מקורי מאז הרצליה ע"י חנות הכבר'את מזרח עד השעות הקטנות. תפריט עשיר, אגן אורח. 052-557599

● מבוקי מאז מסעדה, בשרים ודגים מזרחיים. ממחירותינו וזה ושוק אתו המצב שבעיר. פתוח מ-12.00-15.00 בצהריים גם לארוחות עסקיות ומ-20.00-02.00. בן-יהודה 231 טלפון: 451629.

● "מאוב לפלי - ארוחות צהריים ב-10 ש"ח. ★ מנה ראשונה ★ מנה עיקרית ★ מנה אחרונה. בן-יהודה 115.

יהודיות

● בקיטון, מטבח יהודי ביתי המפיים מגוון. רח' דיזנגוף 145 ת"א. טלפון: 03-233679.

"הפלאפל"
מטבח מזרח אירופאי
בנוסח יהודי. ערב ערב
פסנתרן וכנר, ההידרוש
בפלעצל ארוחות צה-
ריים עסקיות ב-17
ש"ח הזמנות לארועים
בטלפון 238761, רח'
פרישמן 70 פינת
שלמה המלך 41. פתוח
בשעות 12-15.

בלקניות

● מבשש שלמה גאון מגיש בתנות דלק מ. מזמין את לקוחותיו "בוגרות הבית". מבחר מאכלים בלקניים ביתיים. שדרות בן צבי 46. פתוח גם בקיטים ובשבתות.

● אלי-אגוזי, מסעדה מקסיקנית. ארוחה במגוון בלקני מזרחי. תמר בכל ערב שישי. מרדא 5 הרצליה ב'. 052-78858.

● אגביבות המסעדה. התפריט מיוחד ועשיר ★ דגים במבחר הגריל ★ גריל פתוח ★ סלטים הממולאים ★ יינות המשקאות הריפים. הבירה מהחבית. פתוח מ-10.00 ועד הרבה אחרי חצות. המחירים המוזלים לזוגות משפחה 129.88 תוספת הדלק רמת אביב. דרך חיפה 170 (ע"י הדרייב סטר) טלפון: 415486.

בוכריות

● תרש ויחד, "לוחדתשריה, לאוהבי מאכלים מבויים מבית אמא רוסיה, קסקוני, גושפינקה קלוש. הוגל 15 מאחורי הבורסה ברמת-גן. להזמנות 7516305. פתוח גם בערב.

מועדון מסעדה

● במנומזיה, חבנית בינלאומית מאותה באווירה יהודית אמיתית. רחוב המלאכה 30 באזור התעשייה חולון. טל. 800500.

● תרשם "קמילדרי" הרשם מסעדה גריל רומני ★ ארוחות צהריים מלאה ב-15 ש"ח ★ ארוחות ערב חגיגית משולבת במוסיקה מסטלגית ★ ארועים עד 80 איש. המקום מגוון - חניה במעט המטרן מקומות מראשם יין ע"ח הבית לרגל הגעתכם. יהודה הנשיא 1 ת"א 03-5462285.

● "מסעדת מקדרודך" - חוויה בסקרגומיקה ★ גריל רומני מיוחד עשוי על גחלים ★ בשר ודגים מכל הסוגים ★ מאכלים ביתיים, מגוון סלטים עשיר. ★ שירות מעולה באווירה נעימה. תרשו אפשרות לקחת הביתה אוכל מוכן מהמבחר העשיר שלנו. פתוח מ-12.00 עד 24.00 רצוף. מסעדת "מקדרודך" - רחוב בן יהודה 186 ת"א. טל' 238694/231792.

● "מסעדת אלמי" הרומנית שלך מגישה "גריל רומני עשוי" ומבחר סלטים מעשה ידי "טבח הטוב". מבחר יינות עשיר, לשירותכם כל השבוע 12.00-24.00 פרט ליום א'. הירקון 56 טלפון 658412 התניה חינם בחניון הירדן השירות אריבא

דגים ומאכלי ים

● "מסעדת דגים באבאי" - בנמל יפו ★ מטעמי דגים ★ מאכלי ים ומבחר סלטים באווירה מיוחדת ונוף משגע. הכניסה משער ראשי. טלפון: 813871

● מבצע אצל יבבי הימניות כשרים ★ ארוחות צהרים עיסקיות (15 ש"ח) ★ מבחר סלטים עשיר ★ ליקר ע"ח הבית ★ אוירה נעימה. בן יהודה 192, טל': 03-257784

מרוקאית מקורית

● נפתחה מסעדה מרוקאית אותנטית "קזבלנקה" בהנהלת מישל האזי. ★ קוסקוס יום יום ★ ממולאים ותבשילים מרוקאים מיוחדים ★ דברי מתיקה והה מרוקאי מתבשה מרוקאית. פתוח כל השבוע למעט יום ו'. כיכר מלכי ישראל 4 טלפון: 263987

פיצריות

● סוגי פיצה שונים ומאכלים איטלקיים על טהרת החלב. פיצת דומינו רחוב המוספים 4 ת"א. מול בית אליהו, פתוח כל השבוע עד 24.00 ובמוצ"ש.

רומני מקורי

● "מסעדת בוקרשט". לאוהבי הגריל הרומני האמיתי - מטבח רומני ביתים ארוחות אקסלוסיביות, עיסקיות ומשפחתיות. מקבלים הזמנות לאירועים עד 120 איש. שדרות חן 52 טל: 262922

בתי קפה

● "קפה בבודהאפ" - בהרצת הדודקה ניתן לאכול ארוחות בוקר, ארוחות קלות, מרקים ועוגות מתוצרת הבית, סלטים מעשק הכריכים. אוירה מיוחדת. פתוח מ-8 עד 24. כ"כ מולקת פרחים ועציצים לשרותכם. ביהודה מינת המרא.

קונדיטוריות

● קונדיטוריות מבכי יפו
"פוריסי" ★ מבחר עוגות עשיר ומגוון ★ הספקה להוניות ולבתי קפה ★ מקבלים הזמנות לאירועים שונים - מבצע סופגניות לחנוכה. שדרות ירושלים 57 יפו טלפון: 825411. פגישות כלבבי שלום סופרסקה, נמל תשמה בקינורין.

● בסדר קונדיטוריה ובית קפה "חלב ודבש" - כשרה למהדרין. המוצרים בהשגחת הבד"צים. מבחר עוגות, עוגיות, בורקסים וכרוסה - עבודה עצמית. קרן היסוד 1 ק.ש. חולון טלפון: 803667.

● קונדיטוריה אביבי ★ מגוון של עוגות, עוגיות, סלטים וקנאפים למיניהם ★ הספקה להוניות, לבתי קפה ומכירה ליחידים ★ מתקבלות הזמנות לארועים ★ בחנוכה - סופגניות חמות + המנעות. הכל מתוצרת עצמית. כשר בהשגחת הרבנות ראשל"צ ★ ראשל"צ - אזור התעשייה הישן 942870 ★

פיצות איטלקיות

● "פיצה מריצה" - מגוון פיצות, מאכלים איטלקים מטבח איטלקי מקורי ★ שירות משלוחים לאזור רמת-אביב טלפון 423736 אזורמנר 27 רמת-אביב ג'.

קפה קרואסון

● "ברדינה" - גן הודי באבן גבירול. ★ קפה הם בגן ★ קרואסון ביתי ואמלטים ★ מרקים חמים ובגם ★ מקורים ומעמי ★ פנקייק וקצפת ★ ניטמן וכלמן מגשן. בבוקר 25% הנחה למציג מודעה זו!
"ברדינה" אבן גבירול 31. פתוח מ-09.00 בבוקר!

● "בוקר פריואי באבן-גבירול": קרואסונים ובגטים ישר מהתנור. פתוח מ-7.00 "להקרואסון" אבן גבירול 33.

צרפתית

● מסעדה הראשי מגישה לאוהבי המטבח הצרפתי המשובח - קרב שהוא יותר מארוחה מסעדת הראשי בעלת התוקף של למעלה מהמשר עשרה שנה באירות, מגיעה מדי ערב מאכלים צרפתים, יינות משובחים, המעשן אמנון ארוחה וממשיך לליקורים. מסעדת הראשי באלה 37 ת"א טלפון: 655352

צרפתית חדשה בירושלים

● מסעדת "שימבור דודי" כשרה הישראל נפתחה בירושלים מסעדה צרפתית חדשה, כשרה האקסלוסיבית: מחירי הארוחות מיוחדים לרגל הפתיחה. ניתן לקבל שירותי קייטרינג הזמנות לבריתות, ברמיצווה וחתונות עד 150 איש. "שימבור דודי" המלך דוד 19 ליד מלון המלך דוד 02-224045, 02-225666.

עממית בירושלים

● "מסעדת חוף" ★ מאכלים מזרחיים ביתיים ★ קובה, סיגרים, ממולאים וסלטים ★ מתקבלות הזמנות לארועים ★ המחירים עממיים. יפו 30 ירושלים 02-227317

מסעדה-קפה

● מקאלה מסעדה-קפה עם אוירה אלגנטית ומטבח אירופאי מעולה וזולבי. קרפים מקרמים והשרים בגריל, המקום האידיאלי לפגישות עסקים רומנטיות. אפשרות לאירועים וישיבות עד 40 איש. התניה בשטח מרכז 10 טלפונים 225007, 227424.

מהמורה הגרועק

● מיני בנמל מטעמים מיגים ואנקליטים, הגמגמות בדגים ובמאכלי ים אווירה מיוחדת ארוחות עסקיות פתוח מ-12.00 עד 01.00 טלפון 813872 נמל יפו שער ראשי.

יפואית אמיתית

● אבו נאסר. המסעדה הבחירה ביופייה על הגבעה מול הים מציעה מבחר דגים ופירות ים פריטים סלטים ומגוון בשרים עשיר. בשבת - עוד (כבש), האווירה ביתית. מחירים סבירים והניה בשפע. רחוב שישים מס' 130. (מול דונולד כ') 834784.

קלות וטעימות

● מסעדה אתה חייב לעבור בביסטורמנו לא המסעה להתעוררות אבו נעיד אותך עם ארוחת בוקר קלה ומעיום בוקר על קפה. ביציות הביתי מאפה - שיעשו לך את היום ישום צהריים מבחר סלטים, פשטידות כריכים ומרקים. ביסטורמנו בלונדון מינסטור!

ערוך ע"י מודעכון 03-38 38 38

مكذا من الاحل

הלוח הארצי

הארץ חדשות

המשך ת"א גוש דן והשרון

ברצונך להיות זמר/ת? פנה למכון להכשרת זמרים/ות בהדרכת צבי כסלו 03-658184

עלון "קשר" עלון הפנויים/יות מס' 1 בישראל

כ 5500 מנויים/ות, שני משרדים, צוות מקצועי ומיומן, 10 שנות נסיון, והחשוב מכל כ 1175 פנויים/יות מציגים עצמם החודש בעלוני "קשר" כמודעות מפורטות מאוד (60% עם טלפונים) מחכים לקשר איתך.

* מחיר השתתפות למנויי כרטיס חבר 25 ש"ח בלבד.
* כרטיס חבר ניתן לרכוש תמורת תשלום חד פעמי של 68 ש"ח

אין צורך להתקשר מראש להצטרף.

רק טלפן והזמן! העלונים נשלחים במעטפות סגורות ללא תו זיהוי השולח

03-733994
04-446023
9 עד 21
גם בשבת

חוגים

בתזוג

ברזוג

רוצים לקנות

מוני אויר

וידאו

אמנות

ציפוי אמבטיות

הודעות לציבור

חימום והסקה

פיסנים

שיעור

שידוכים

הכרויות

קשר אסטרולוגי

לפנויים ופנויות

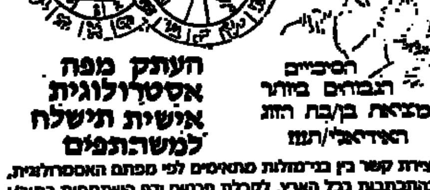

הסיכויים הגבוהים ביותר למציאת בן/בת הזוג האידיאלי/ת

העתק מפה אסטרולוגית אישית תישלח למשתתפים

יצירת קשר בין בני/בנות זוג מתאימים לפי מפתח האסטרולוגיה, בהתכתבות בכל הארץ. לקבלת פרטים ודף השתתפות כתוב/י לת.ד. 71004, ירושלים, טל' 02-720429.

התחתו חצי חינם

קבלת מודעות ללוח ה"עיר" לא מכרה – לא שלמת "רשפים" טל' 372622 מכבדים וזה ישראכרט ודיינרס

קבלת מודעות ללוח ה"עיר" לא מכרה – לא שלמת "רשפים" טל' 372622 מכבדים וזה ישראכרט ודיינרס

מציעים למכירה

ביה קולקטיבית

ביקוש דירות

קבלנים

הזדמנות טובה

דמ"פ

וילות ובתים

5 חדרים ויותר

הלוח הארצי הלוח הבטוח חיפה והצפון

מכונות תפירה

מלוויות

מדיח כלים

תן

סירות

ספר

מכונות כביסה

תנורי אפיה

קח

1—1.5 חדרים

2—2.5 חדרים

3—3.5 חדרים

4—4.5 חדרים

דירות בשכ"ח

קריות

וילות ובתים

5 חדרים ויותר

4—4.5 חדרים

3—3.5 חדרים

2—2.5 חדרים

1—1.5 חדרים

דירות בשכ"ח

נליל

וילות ובתים

דירות בשכ"ח

דירות למכירה

נצרת

וילות ובתים

דירות למכירה

עסקים

חנויות ועסקים

מגרשים

הלוח הארצי — הארץ חדשות

המשך חיפה

יד שניה

מרצדס

נ.ס.ו.

סובארו

סימאון

פולקסווגן

סיאט

קוסמטיקה

עתיקות

חיות בית

אלפא רומאו

מכירות

אמריקאיות

אאודי

ב.מ.וו.

דייהטסו

דלתה

אוטוביאנקי

הילמן

וולוו

אופל

מלבוש

מיני מינור

ביקוש עבודה

חוגים

הלוואות

שעורים

בריאות

סידור ושים

מחשבים

רהיטים

מלווים

וידאו

כלי נגינה

מקרר

מערכות קול

עבודות ומשרות

משרדים

מבני תעשיה

שיפוצים

מכוניות

לחברה גדולה בענף המזון
סניף חיפה והצפון
דרוש
מחלק
★ נסיון מעשי מוכח בחלוקת מזון
★ רשיון נהיגה ג'
★ הכרת אזור הצפון
★ ערבות בנקאית הכרחית
להתקשר 04-725766

לעיתון "חדשות"
יגאל אלון 108 ת"א
דרוש
שליח
נסיון בעבודה, למשרה מלאה
לפרטים:
03-336702 יום א' מ-09.00 - דורית

לעיתון "חדשות"
יגאל אלון 108 ת"א
דרושות
כתבניות עם נסיון
לעבודה על מחשב
העבודה במשמרות
לפרטים:
336702, מיום א' מ-09.00 - דורית

למוסד כספי בירושלים
דרושים
★ **מנהל חשבונות ראשי**
בעל נסיון מעל 5 שנים עצמאי בעבודתו,
נסיון בהכנת מאזנים ודיווחים להנהלה
★ **כלכלן**
בעל נסיון מעשי מעל 3 שנים.
המתאים יקבעו בהתאם לכישורי המועמד.
נא לפנות בכתב לצרף קורות חיים
לת.ד. 7285, ירושלים 91072

ART DIRECTOR
אם יש לך נסיון רב
בעיצוב והפקה של
עבודות דפוס ומסכי פרסום
ואתה גם יודע לבצע
את העיצובים שלך —
יש לנו מקום בשבילך!
03-235828
גרפיקס GRAFIX

למשרד קונסטרוקציות
דרוש
טכנאי בניין צעיר
3 שנות נסיון בשרטוט
טלפונים: 03-222911, 03-227497

למפעל תעשייתי באזור חיפה
דרוש
מהנדס - פקיד טכני (מפ"ט)
הכישורים הדרושים:
★ ניסיון בן 5 שנים לפחות כמהנדס - פקיד טכני
★ שירות צבאי כמפ"ט - יתרון
★ ידע וניסיון בניהול מחסן ממוחשב.
(הערה: העבודה במשמרות)
מועמדים מתאימים יפנו בכתב, בצירוף קורות חיים וניסיון קודם אל ת.ד. 860 חיפה. עבור מנהל כ"א וציינו על המעטפה "מפ"ט".
סודיות מובטחת

למטבחי דנאר
דרושה
מוכרת
עם ידע בתכנון מטבחים ועצוב פנים
נא לפנות בכתב, בצירוף קורות חיים לת.ד. 1020
ק. ביאליק 27000

למרכז אגודת אכסניות הנוער בירושלים
דרוש
עוזר למבקר פנים
(לעבודה בחצי-משרה)
★ בעל נסיון סוג ב' בהנה"ח
★ נכונות לעבודה ברחבי הארץ
★ ידע באנגלית ★ רצוי עד גיל 30
לפנות בכתב
לא.מ. ת.ד. 1075 ירושלים 91009

למפעל תעשייתי מוביל בתחומו
דרושים
* **מנהל אחזקה**
מהנדס/הנדסאי מכונות 5 שנות נסיון
כמנהל אחזקה במפעל תעשייתי חובה.
* **מנהל עבודה**
נסיון ורקע טכני במכבשים (SET-UP)
ידע בהידראוליקה ופנאומטיקה, נסיון בניהול.
ת.ד. 48880 חיפה.
סודיות מובטחת

לעבודות בנין בירושלים
דרוש
מנהל עבודה מנוסה (שלד)
אפשרות לפנסיונר
טלפון: 02-699480

לחברה מסחרית ותיקה
דרושה
מזכירה
בעלת נסיון בהדפסה עברית ואנגלית ובתוכנת טלקס
לפנות בכתב עם פרוט הנסיון בעבודה לת.ד. 34734 ת"א 61347

למפעל מתכת
דרוש:
מ ס ג ר   מ נ ו ס ה
בעל ידע בריתוך, נסיון ויכולת עבודה עצמאית, אחרי צבא.
בפרטים לפנות לטל. 04-726971

ליקיד פריד בע"מ
דרוש
איש מכירות
לאיזור חיפה והצפון
★ בעל נסיון
★ בעל רשיון נהיגה (רצוי בעל רכב)
נא לפנות בכתב לת.ד. 1922 חיפה (31019)

החברה להגנת הטבע
אם בית
לבי"ס שדה הר גילה
משרה מלאה
מגורים במקום
02-742586 (דרורה)
03-375063 (ריבי)

חוק הזדמנות שווה בתעסוקה תשמ"א-1981
לפי חוק זה אסור לסרב לקבל אדם לע־בודה מחמת מינו או מחמת היותו נשוי או הורה. אלא אם אופי או מהותו של התפקיד מונעים קבלתו של בן אחד המינים לעבודה הנדונה.
העבריינים צפויים לעונש על־פי החוק.

למפעל תעשייתי דרושה
פקידת הנהלת חשבונות
למשרה מלאה
052-23291/2
לפנות למנהל החשבונות

לחברה עובדת באפריקה
דרוש
הנדסאי בניין
דובר אנגלית עם נסיון 3 שנים לפחות
706378/9

מבצע לא מכרת לא שילמת
זקוק דחוף למודעה?
מודפון
לשירותך 24 שעות ביממה
03-38 38 38
לבעלי כרטיסי אשראי בלבד

مكذا من الأجل

הלוח הארצי | הארץ | חדשות

דרושים מהנדסים או טכנאים מוסמכים
בשטח האלקטרוניקה, הרשומים בפנקס הטכנאים והמהנדסים, לעבודה בטלוויזיה הישראלית בירושלים
המעוניינים, בעלי כישורים כנ"ל, יפנו לשרותי המינהל בטלוויזיה טל: 02-557316

להשכרה ליד מלון בחוף הים אשקלון
★ אוהל לאירועים, 600 עד 700 איש למסיבות והופעות.
★ מועדון לילה במלון.
★ קפיטריה במלון.
★ חנות במלון.
★ מסעדות חוף.
051-23140; 051-38048; בערב: 051-31331

להברה תעשייתית בחיפה
דרוש
מנהלן
לנושאי שיווק ורכש.
ידיעת אנגלית רצויה.
לפנות בפרוט נסיון לת.ד. 45595 חיפה, עבור משרה מס' 200

דרוש
איש מכירות
• דובר ערבית
• נסיון בענף המזון הכרחי
למתאימים: קורות חיים וממליצים לשלוח לתייד 13089 ירושלים, מיקוד 91130 עבור ח.ב.
— סודיות מובטחת —

מכרז
לקבלת צרכניה במושב שתולים
את ההצעות יש להעביר בכתב — טלפון
עד סוף החודש
למזכירות המושב. 055-52770

לכפר הנוער ניצנים
דרוש
מדריך קבוצתי
בעל ניסיון והשכלה
מגורים במקום
להתקשר טלפון 051-25168

מתנ"ס נווה־יעקב
דרושים
1. עובדת משכילה למועדון העשרתי/טיפולי לילדי גן — לחצי משרה בשעות הצהרים
2. מטפלת/גננת משכילה לפעוטון 80% משרה
3. מרכז/ת לפרוייקט לילדי גן חריגים — 10 שעות שבועיות
נא לפנות: 02-852216, 854473

קבלת מודעות
לא מכרת
לא שילמת
מ־8.00 עד 20.00

הלוח הארצי | הארץ חדשות | לוח העיר

מבצע מדהים | פרסום פון
03-738707
03-739297
לבעלי כרטיסי אשראי

לחברת בניה ארצית דרוש
קבלן רשום לבניה
★ 15–20 קוטגים מפוארים.
★ 24 יחידות דיור בבתים בני 3–4 קומות באזור ירושלים.
נא לפנות טלפונית ליוסי 03-265294

לעבודה באפריקה דרוש
מומחה למדגה
★ לפחות 7 שנים ניסיון במדגה, עם התמחות בגידול הירבוי דג אמנון ★ שליטה בשפה האנגלית ★ רצוי ללא ילדים ★ חוזה לשנתיים עם אפשרות הארכה
★ התחלה: מוקדם. על המעונינים להתקשר לאבירדבי 08-470984 בוקרים

גרפיקאי/ת
דחוף
246286

משרד העבודה והרווחה
דרושים
קציני מבחן למבוגרים באזור באר־שבע
מועמדים עובדים סוציאליים ובעלי השכלה אקדמאית במדעי ההתנהגות
יפנו: לטל. 057-34826
או בכתב לת.ד. 5863 באר־שבע 84175

רק בלוח העיר!
מהפכה גדולה במודעה הקטנה:

לא מכרת לא שילמת

פרסם עד שתמכור
אבל...
אם לא תמכור בתוך חודש
תקבל את כספך בחזרה!

מוכר מכונית? דירה? מחפש עובדים?
עכשיו, בלוח העיר, אתה יכול רק להרויח
כי המבצע החדש של לוח העיר הוא מהפך אמיתי!
אתה משלם 42 ש"ח בלבד (פחות מכל הלוחות האחרים),
ומודעתך תתפרסם שוב ושוב בעתונים:
העיר (העתון הנקרא ביותר בת"א וגוש דן)
וגם ב: הארץ, חדשות וצומת השרון. אבל...
אם אחרי חודש עדיין לא מכרת, כל מה שעליך לעשות הוא
לצלצל למשרדי הלוח, להודיע שלא מכרת,
וכספך יוחזר לך. לוח העיר מוכר מהר. בזאת אנחנו בטוחים, לכן
רק לוח העיר יכול להציע לך הצעה מהפכנית כזו.
עכשיו בלוח העיר - מרויחים בלבד.

לוח העיר
זה עובד!

מודעות מתקבלות בכל משרדי הפרסום ובמשרדי הלוח בטלפון: 03-371261

למשרד הנדסי
דרוש/ה
הנדסאי/ת בנין
לפקוח באיזור העמק.
נא לפנות בכתב-תמורת ת.ד. 68 דאר נהלל 10605

באשקלון, אשדוד והסביבה
דרושים
מורים אקדמאים
גילאים 30-40 בעלי נסיון מוכח בהוראה מעולה במקצועות הומניים בחטיבות הביניים/תיכון במשך 5 שנים לפחות.
המתאימים יוכשרו להורות בשעות הערב נושא מעניין ומשתלם
03-903215, 03-909870, 03-900153

לאגף החשב
במוסד בנקאי בירושלים
דרוש/ה
לעבודה פיננסית אחראית
חשבונאי — תמחירן
בעל/ת השכלה אקדמאית מתאימה
לקביעת ראיון, נא להתקשר לטלפון
02-237931-2, 02-242445

בעתלית
דרוש
מחלק להלוקת עיתונים
בבתי המנויים
בשעות הבוקר המוקדמות
מתאים לפנסיונר, לסטודנט או לתיכוניסט תושב המקום בלבד.
להתקשר לטלפון 04-667124
04-670696, 04-670715

לפנסיון לחתולים
ליד כפר־סבא (מושב גן חיים)
דרושה בדחיפות
אישה אחראית
כולל עבודות פיזיות ★ תנאים טובים
למתאימה טל: 052-33580, 03-229555

לתעשיות לכיש בע"מ
למפעל בבאר־טוביה דרושים:
★ **מכונאים**
★ **איש אחזקה** - ידע בהידראוליקה
נא לפנות טלפונית: 82875, 82775, 055-82316

דרוש
בחור אחרי צבא
עם רשיון נהיגה
03-5564121

לחברה עתירת ידע
דרוש/ה
מנתח/ת מערכות
2 שנות נסיון ומעלה
הכרות VAX יתרון
ת.ד. 45008, חיפה
סודיות מובטחת

לחברה תעשייתית
דרוש:
מהנדס פרויקטים
הכשרה:
* מהנדס מכונות
* נסיון בתכנון והקמת פרוייקטים
* תיאום, תכנון ומעקב רכש ותקציבים.
לפיקוח על ההקמה.
טל. 04-668228

חוק הזדמנות שווה בתעסוקה תשמ"א־1981
לפי חוק זה אסור לסרב לקבל אדם לעבודה מחמת מינו או מחמת היותו נשוי או הורה, אלא אם אופיו או מהותו של התפקיד מונעים קבלתו של בן אחד המינים לעבודה הנדונה.
העבריינים צפויים לעונש על־פי החוק.

להברה לשיווק חמרי חשמל
דרוש
איש מכירות
לתפקיד בכיר
★ בעל רקע טכני בתחום החשמל לתעשייה
★ נסיון מסחרי - הכרחי
טל. 03-831193

למעבדת מזון בסביבות תל־אביב
דרושים
1. מיקרוביולוג
2. כימאי
נסיון בעבודה הכרחי
טלפון: 03-9233497
03-9231920

הבימה — התיאטרון הלאומי
הארץ — עיתון לאנשים חושבים

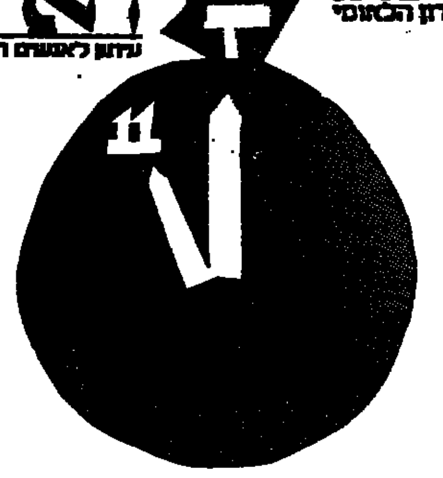

עידית תל־אביב יפו
מקיימים בשבת 3.1.87 ב־11.00
מוספשבת

בהשתתפות:

- גד יעקובי – שר הכלכלה והתכנון.
- אלוף מיל' שלמה גזית, פרופ' אסף רזין ועמוס אילון – סיכום שנת 1986 ומבט על 1987.
- יגאל לב – על ספרו "הסוכך"
- רוזינה קמבוס, נתן דטנר והבימאי רוברט ווקר – לקראת הצגת "אילוף הסוררת" בתיאטרון באר־שבע.
- אריק לביא בליווי יגאל חרד.
- לינדיסי קמפ

מנחה: מיכאל הנדלזלץ

כרטיסים בקופת "הבימה" בימים א'-ו'.
אין מכירת כרטיסים במקום בשבת.
דמי כניסה: 8 ש"ח.
הנחה 50%
למנויי "הארץ" ו"הבימה" ולבעלי תעודת תושב או תעודת קשיש של ת"א.

הארוע באריבות
בית הוצאה לספר הטוב
חנות הספרים בהבימה
פתוחה מ־11 בבוקר עד 11 בלילה

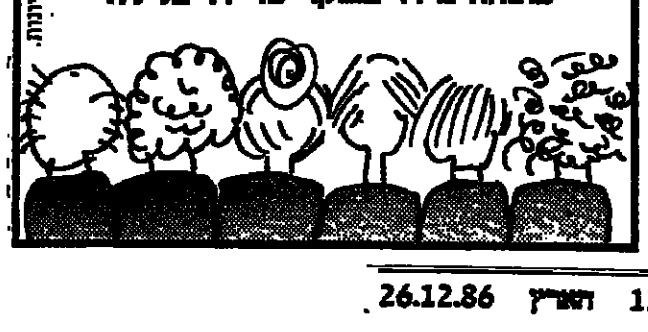

א.ג.י. שיווק ופרסום